

Patrimonio della PA



Dipartimento
del Tesoro

COMUNE DI DOGLIANI

SCHEDA DI RILEVAZIONE

PER IL

**CENSIMENTO DELLE PARTECIPAZIONI
PUBBLICHE**

(art. 17, commi 3 e 4, D.L. n. 90/2014)

Dati relativi al 31/12/2024

Schema delle società partecipate

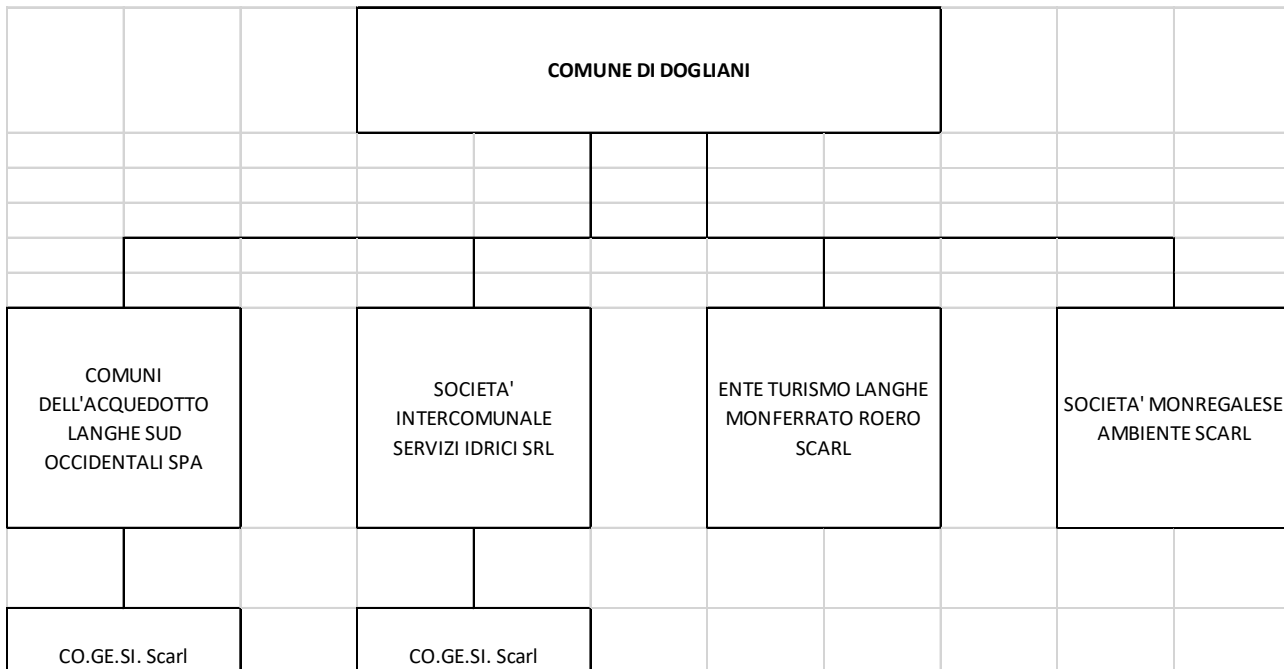

Il COMUNE DI DOGLIANI (CN) detiene esclusivamente le Società Partecipate di cui alla sottostante tabella:

Società a partecipazione diretta:

Codice fiscale società	Denominazione società	% Quota di partecipazione	ESITO DELLA RILEVAZIONE
00451940043	COMUNI DELL'ACQUEDOTTO LANGHE SUD OCCIDENTALI SPA (CALSO Spa)	23,11	MANTENIMENTO SENZA INTERVENTI DI RAZIONALIZZAZIONE
03168260044	SOCIETA' INTERCOMUNALE SERVIZI IDRICI SRL	3,243	MANTENIMENTO SENZA INTERVENTI DI RAZIONALIZZAZIONE
02513140042	ENTE TURISMO LANGHE MONFERRATO ROERO Scarl	0,57	MANTENIMENTO SENZA INTERVENTI DI RAZIONALIZZAZIONE
03791600046	SOCIETA' MONREGALESE AMBIENTE Scarl	5,06312	MANTENIMENTO SENZA INTERVENTI DI RAZIONALIZZAZIONE

Società a partecipazione indiretta:

Codice fiscale società	Denominazione società	Denominazione società/organismo tramite	% Quota di partecipazione società/organismo tramite	% Quota di partecipazione indiretta Amministrazione	ESITO DELLA RILEVAZIONE
03434470047	CO.GE.SI Scarl	COMUNI DELL'ACQUEDOTTO LANGHE SUD OCCIDENTALI SPA (CALSO Spa)	23,11	4,822	MANTENIMENTO SENZA INTERVENTI DI RAZIONALIZZAZIONE
03434470047	CO.GE.SI Scarl	SOCIETA' INTERCOMUNALE SERVIZI IDRICI SRL	3,243	27,886	MANTENIMENTO SENZA INTERVENTI DI RAZIONALIZZAZIONE

Informazioni di dettaglio sulle singole partecipazioni detenute:

NOME DEL CAMPO	Indicazioni per la compilazione
Codice Fiscale	00451940043
Denominazione	Comuni dell'Acquedotto Langhe Sud Occidentali Spa – Calso Spa
Data di costituzione della partecipata	1994
Forma giuridica	Società consortile per azioni
Tipo di fondazione	Scegliere un elemento.
Altra forma giuridica	Totale capitale pubblico
Stato di attività della partecipata	attiva
Data di inizio della procedura ⁽¹⁾	
Società con azioni quotate in mercati regolamentati ⁽²⁾	No
Società che ha emesso strumenti finanziari quotati in mercati regolamentati (ex TUSP) ⁽²⁾	No
La società è un GAL ⁽²⁾	No
La società è una "Società benefit" ⁽³⁾	Scegliere un elemento.

⁽¹⁾ Compilare solo se nel campo "stato di attività della partecipata" è stato indicato che sono in corso procedure di liquidazione oppure procedure concorsuali.

⁽²⁾ Nell'applicativo le società con azioni quotate e quelle emittenti strumenti finanziari quotati in mercati regolamentati ("società quotate ex TUSP") e i Gruppi di Azione Locale (GAL) sono individuati mediante elenchi ufficiali.

⁽³⁾ La "società benefit" è una società che nell'esercizio di una attività economica persegue, oltre allo scopo di dividerne gli utili, una o più finalità di beneficio comune e opera in modo responsabile, sostenibile e trasparente nei confronti di persone, comunità, territori e ambiente, beni ed attività culturali e sociali, enti e associazioni ed altri portatori di interesse. Tali finalità devono essere indicate specificatamente nell'oggetto sociale della società. La "società benefit" redige annualmente una relazione concernente il perseguimento del beneficio comune, da allegare al bilancio societario e da pubblicare nel proprio sito Internet (cfr. art. 1, commi 376 – 384, L. n. 208/2015).

SEDE LEGALE DELLA PARTECIPATA

NOME DEL CAMPO	Indicazioni per la compilazione
Stato	Italia
Provincia	CUNEO
Comune	DOGLIANI
CAP *	12063
Indirizzo *	VIALE PROF. GABETTI 23/B
Telefono *	017370343
FAX *	0173721524
Email *	calso@calso.it

*Campo con compilazione facoltativa.

SETTORE DI ATTIVITÀ DELLA PARTECIPATA

Indicare il settore ATECO rappresentativo dell'attività svolta. Nel caso in cui i settori siano più di uno, indicarli in ordine decrescente di importanza.

La lista dei codici Ateco è disponibile al link:

<https://www.istat.it/it/files//2022/03/Struttura-ATECO-2007-aggiornamento-2022.xlsx>

Per approfondimenti sui codici Ateco si rimanda al link:

<https://www.istat.it/it/archivio/17888>

NOME DEL CAMPO	Indicazioni per la compilazione
Attività 1	36 - Raccolta, trattamento e fornitura di acqua
Attività 2	38 - RACCOLTA DEI RIFIUTI
Attività 3	
Attività 4	

DATI SINTETICI DI BILANCIO DELLA PARTECIPATA

NOME DEL CAMPO	Indicazioni per la compilazione
Numero medio di dipendenti	17
Approvazione bilancio 2024	si
Tipologia di contabilità	Contabilità economico-patrimoniale
Tipologia di schema di bilancio ⁽⁴⁾	Codice civile (ex art.2424 e seguenti)

⁽⁴⁾ Compilare il campo "Tipologia di schema di bilancio" solo se nel campo precedente è stato selezionato "Contabilità economico-patrimoniale".

Compilare l'appropriata sotto-sezione in base alla tipologia di contabilità adottata ("Contabilità economico patrimoniale" o "Contabilità finanziaria"). Se lo schema di bilancio adottato è di tipo "Bancario-assicurativo" la sezione **non deve essere compilata**.

ATTENZIONE: l'applicativo richiede la compilazione della sezione dati di bilancio d'esercizio solo nel caso in cui, secondo le informazioni acquisite da InfoCamere, la società non depositi, presso il Registro Imprese, il bilancio d'esercizio in formato elaborabile secondo lo standard XBRL.

Contabilità economico-patrimoniale – bilancio d'esercizio

Se la Tipologia di schema di bilancio adottata è "Codice Civile ex art.2424 e seguenti", compilare **tutti i campi** della sotto-sezione. Se la Tipologia di schema di bilancio adottata è "Principi contabili internazionali (IAS-IFRS)" compilare **tutti i campi esclusi quelli contrassegnati dalla (X)**.

NOME DEL CAMPO	Indicazioni per la compilazione
B) I-Immobilizzazioni immateriali (X)	22.164
B) II-Immobilizzazioni materiali (X)	9.446.508
B) III-Immobilizzazioni finanziarie (X)	1.111.748
Totale Immobilizzazioni (B) (X)	10.580.420
C) II-Crediti (valore totale) (X)	3.545.751
Totale Attivo	14.254.570
A) I Capitale / Fondo di dotazione	3.159.565
A) Totale Riserve (da II a VII + X) / Totale Riserve	975.718
A) VIII Utili (perdite) portati a nuovo	(65.007)
A) IX Utili (perdite) esercizio	114.257
Perdita ripianata nell'esercizio	0
Patrimonio Netto	4.184.533
D) – Debiti (valore totale) (X)	9.175.908
Totale passivo	14.254.570
A. Valore della produzione/Totale Ricavi	4.251.283
A1) Ricavi delle vendite e delle prestazioni / Ricavi	3.995.540
A5) Altri Ricavi e Proventi	184.208
di cui "Contributi in conto esercizio"(X)	32.801
B. Costi della produzione /Totale costi	3.869.626
B.9 Costi del personale / Costo del lavoro	721.717
C.15) Proventi da partecipazioni	0
C.16) Altri proventi finanziari	50
C17) Interessi e altri oneri finanziari	231.236
C.17bis) Utili e perdite su cambi	0
Totale C) – Proventi e oneri finanziari	(231.186)
Totale D) – Rettifiche di valore di attività e passività finanziarie	0
di cui D18a) Rettifiche di valore di attività finanziarie – Rivalutazioni di partecipazioni	0

Contabilità finanziaria

ATTENZIONE: La sezione deve essere compilata solamente se la partecipata adotta una contabilità finanziaria.

NOME DEL CAMPO	Indicazioni per la compilazione
Numero medio dipendenti	
Capitale o fondo di dotazione	
Avanzo/Disavanzo di esercizio	
Patrimonio netto	
Crediti (contabilità finanziaria)	
Totale Entrate	
Debiti (contabilità finanziaria)	
Totale Uscite	
Costi del Personale	

QUOTA DI POSSESSO (quota diretta e/o indiretta)

NOME DEL CAMPO	Indicazioni per la compilazione
Tipologia di Partecipazione	Partecipazione diretta
Quota diretta ⁽⁵⁾	23,11%
Codice Fiscale Tramite ⁽⁶⁾	
Denominazione Tramite ⁽⁶⁾	
Quota detenuta dalla Tramite nella partecipata ⁽⁷⁾	

⁽⁵⁾ Se la partecipazione è diretta o sia diretta che indiretta, inserire la quota detenuta direttamente dall'Amministrazione nella partecipata.

⁽⁶⁾ Compilare se per "Tipologia di Partecipazione" è stato indicato "Partecipazione Indiretta" o "Partecipazione diretta e indiretta". Inserire CF e denominazione dell'ultima tramite attraverso la quale la partecipata è detenuta indirettamente dall'Amministrazione.

⁽⁷⁾ Inserire la quota di partecipazione che la tramite detiene nella partecipata.

QUOTA DI POSSESSO – TIPO DI CONTROLLO

ATTENZIONE: compilare il campo "Tipo di controllo" se la partecipata è una Società, il campo "Tipo di controllo (organismo)" se la partecipata è un organismo. Non sono considerati "organismi" – a titolo esemplificativo - i soggetti che rientrano nel perimetro soggettivo del TUSP, come i consorzi e le aziende speciali di cui, rispettivamente all'art. 31 e all'art. 114 del TUEL, gli enti pubblici economici, gli enti pubblici non economici.

Indicare il tipo di controllo esercitato dall'Amministrazione sulla partecipata. Con riferimento alle forme societarie, ai fini del controllo* è necessario tener conto, oltre che della quota diretta, anche di eventuali quote indirette detenute dall'Amministrazione nella partecipata. Nel caso di società partecipata indirettamente, in via generale, inserire il tipo di controllo esercitato dall'Amministrazione sulla "tramite".

NOME DEL CAMPO	Indicazioni per la compilazione
Tipo di controllo	controllo analogo
Tipo di controllo (organismo)	Scegliere un elemento.

*Per la definizione di controllo si rinvia all'atto di [orientamento del 15 febbraio 2018](#) emanato della Struttura di indirizzo, monitoraggio e controllo sull'attuazione del TUSP e alla deliberazione della Corte dei conti, Sezioni riunite in sede di controllo, 20 giugno 2019, n. 11/SSRRCO/QMIG/19.

AFFIDAMENTI

SCHEDA REVISIONE PERIODICA DELLE PARTECIPAZIONI DETENUTE AL 31/12/2024

NOME DEL CAMPO	Indicazioni per la compilazione
La partecipata svolge servizi per l'Amministrazione?	Scegliere un elemento.

Se la partecipata non ha svolto servizi per l'Amministrazione nell'anno di riferimento della rilevazione i campi sottostanti non devono essere compilati.

Settore	
Ente Affidante	Scegliere un elemento.
Specificazione Ente Affidante*	
Modalità affidamento	Scegliere un elemento.
Importo impegnato nell'anno oggetto di rilevazione (importo annuale di competenza)	

*Campo testuale con compilazione obbligatoria se nel campo "Ente affidante" è stato selezionato nel menu a tendina la voce "Altro".

DATI CONTABILI DERIVANTI DAL RAPPORTO DI PARTECIPAZIONE

NOME DEL CAMPO	Indicazioni per la compilazione		
L'Amministrazione ha oneri per contratti di servizio nei confronti della partecipata?	Scegliere un elemento.		
	IMPEGNI	PAGAMENTI C/COMPETENZA	PAGAMENTI C/RESIDUI
Oneri per contratti di servizio ⁽⁸⁾			
L'Amministrazione ha altri oneri o spese (diversi da quelli per contratti di servizio) nei confronti della partecipata?	Scegliere un elemento.		
	IMPEGNI	PAGAMENTI C/COMPETENZA	PAGAMENTI C/RESIDUI
Oneri per trasferimenti in conto capitale ⁽⁸⁾			
Oneri per trasferimenti in conto esercizio ⁽⁸⁾			
Oneri per copertura di disavanzi o perdite ⁽⁸⁾			
Oneri per acquisizione di quote societarie ⁽⁸⁾			
Oneri per aumento di capitale (non ai fini di ripiano perdite) ⁽⁸⁾			
Oneri per trasformazione, cessazione, liquidazione ⁽⁸⁾			
Oneri per garanzie (fideiussioni, lettere patronage, altre forme) ⁽⁸⁾			
Escussioni nei confronti dell'ente delle garanzie concesse ⁽⁸⁾			
Altre spese verso organismi partecipati ⁽⁸⁾			
Totale oneri ⁽⁸⁾			
L'Amministrazione riceve dividendi e/o altre entrate dalla partecipata?	Scegliere un elemento.		
	ACCERTATI	RISCOSSIONI C/COMPETENZA	RISCOSSIONI C/RESIDUI

NOME DEL CAMPO	Indicazioni per la compilazione		
Dividendi/utili distribuiti dalla Partecipata all'Amministrazione ⁽⁸⁾			
Entrate per cessione quote ⁽⁸⁾			
Altre entrate da organismi partecipati ⁽⁸⁾			
Totale entrate ⁽⁸⁾			
Crediti nei confronti della partecipata ⁽⁹⁾			
Debiti nei confronti della partecipata ⁽⁹⁾			
Accantonamenti al fondo perdite società partecipate			
Importo totale delle garanzie prestate (fidejussioni, lettere patronage, altre forme) al 31/12 ⁽¹⁰⁾			

⁽⁸⁾ Compilare il campo se l'Amministrazione ha risposto "sì" alla domanda precedente.

⁽⁹⁾ Indicare la somma dei crediti/debiti in Conto Competenza e in Conto Residui.

⁽¹⁰⁾ Indicare l'importo delle garanzie in essere al 31/12 (comprese quelle accese nell'esercizio).

NOME DEL CAMPO	Indicazioni per la compilazione
Note sulla partecipazione*	

*Campo testuale con compilazione facoltativa.

MOTIVAZIONI DEL NUOVO INSERIMENTO DI PARTECIPAZIONE

La Sezione deve essere compilata solo nel caso di **partecipazione diretta** acquisita nel corso dell'anno di riferimento della rilevazione oppure per segnalare che la partecipata era detenuta anche al 31/12/2023 ma non è stata dichiarata, oppure, per le sole forme societarie, per dichiarare una partecipazione derivante da un'operazione straordinaria (come fusione, scissione, trasformazione, conferimento) relativa a società partecipata l'anno precedente.

NOME DEL CAMPO	Indicazioni per la compilazione
Motivazione del nuovo inserimento di partecipazione in soggetto con forma giuridica societaria	Scegliere un elemento.
Motivazione del nuovo inserimento di partecipazione in soggetto con forma giuridica NON societaria	Scegliere un elemento.
Procedura ex TUSP ⁽¹¹⁾	Scegliere un elemento.
Riferimento dell'atto deliberativo ⁽¹¹⁾	
Data di adozione dell'atto deliberativo ⁽¹¹⁾	
Pronuncia Corte dei conti ex art.5 c.3, TUSP [§]	Scegliere un elemento.
Sezione della Corte dei conti competente [§]	Scegliere un elemento.
Numero della delibera [§]	
Anno della delibera [§]	

(11) Compilare il campo solo se l'Amministrazione dichiarante rientra nell'ambito soggettivo del TUSP e se la partecipata ha forma giuridica societaria.

[§] Nuovo campo rispetto alla rilevazione precedente.

Per una partecipazione diretta detenuta al 31/12/2023 (censimento precedente) in una società (ossia in soggetto avente forma giuridica societaria) e non dichiarata al 31/12/2024 (censimento corrente), in luogo della scheda Partecipazione, deve essere compilata, in base alla tipologia di operazione realizzata, una delle schede:

- PARTECIPAZIONE NON PIÙ DETENUTA - Alienazione della partecipazione
- PARTECIPAZIONE NON PIÙ DETENUTA - Cessione della partecipazione a titolo gratuito
- PARTECIPAZIONE NON PIÙ DETENUTA - Recesso dalla società
- PARTECIPAZIONE NON PIÙ DETENUTA - Scioglimento / Liquidazione della società
- PARTECIPAZIONE NON PIÙ DETENUTA - Fusione della società (per unione o per incorporazione)

Per non appesantire il presente documento, le schede sopra elencate sono state inserite all'interno delle "Schede di rilevazione per la Relazione attuazione piano di razionalizzazione" a cui pertanto si rinvia.

NOME DEL CAMPO	Indicazioni per la compilazione
Codice Fiscale	03434470047
Denominazione	CO.GE.S.I. srl
Data di costituzione della partecipata	2012
Forma giuridica	Società consortile a responsabilità limitata
Tipo di fondazione	Scegliere un elemento.
Altra forma giuridica	
Stato di attività della partecipata	attiva
Data di inizio della procedura ⁽¹⁾	
Società con azioni quotate in mercati regolamentati ⁽²⁾	no
Società che ha emesso strumenti finanziari quotati in mercati regolamentati (ex TUSP) ⁽²⁾	no
La società è un GAL ⁽²⁾	no
La società è una "Società benefit" ⁽³⁾	Scegliere un elemento.

⁽¹¹⁾ Compilare solo se nel campo "stato di attività della partecipata" è stato indicato che sono in corso procedure di liquidazione oppure procedure concorsuali.

⁽¹²⁾ Nell'applicativo le società con azioni quotate e quelle emittenti strumenti finanziari quotati in mercati regolamentati ("società quotate ex TUSP") e i Gruppi di Azione Locale (GAL) sono individuati mediante elenchi ufficiali.

⁽¹³⁾ La "società benefit" è una società che nell'esercizio di una attività economica persegue, oltre allo scopo di dividerne gli utili, una o più finalità di beneficio comune e opera in modo responsabile, sostenibile e trasparente nei confronti di persone, comunità, territori e ambiente, beni ed attività culturali e sociali, enti e associazioni ed altri portatori di interesse. Tali finalità devono essere indicate specificatamente nell'oggetto sociale della società. La "società benefit" redige annualmente una relazione concernente il perseguimento del beneficio comune, da allegare al bilancio societario e da pubblicare nel proprio sito Internet (cfr. art. 1, commi 376 – 384, L. n. 208/2015).

SEDE LEGALE DELLA PARTECIPATA

NOME DEL CAMPO	Indicazioni per la compilazione
Stato	Italia
Provincia	Cuneo
Comune	Cuneo
CAP *	12100
Indirizzo *	Corso Nizza n. 90
Telefono *	0171326876
FAX *	
Email *	cogesi@cogesi.it

*Campo con compilazione facoltativa.

SETTORE DI ATTIVITÀ DELLA PARTECIPATA

Indicare il settore ATECO rappresentativo dell'attività svolta. Nel caso in cui i settori siano più di uno, indicarli in ordine decrescente di importanza.

La lista dei codici Ateco è disponibile al link:

<https://www.istat.it/it/files//2022/03/Struttura-ATECO-2007-aggiornamento-2022.xlsx>

Per approfondimenti sui codici Ateco si rimanda al link:

<https://www.istat.it/it/archivio/17888>

NOME DEL CAMPO	Indicazioni per la compilazione
Attività 1	36 - raccolta, trattamento e fornitura di acqua
Attività 2	37 - gestione delle reti fognarie
Attività 3	82.99.99 Altri servizi di sostegno alle imprese nca
Attività 4	

DATI SINTETICI DI BILANCIO DELLA PARTECIPATA

NOME DEL CAMPO	Indicazioni per la compilazione
Numero medio di dipendenti	1
Approvazione bilancio 2024	si
Tipologia di contabilità	Contabilità economico-patrimoniale
Tipologia di schema di bilancio ⁽⁴⁾	Codice civile (ex art.2424 e seguenti)

⁽¹⁴⁾ Compilare il campo "Tipologia di schema di bilancio" solo se nel campo precedente è stato selezionato "Contabilità economico-patrimoniale".

Compilare l'appropriata sotto-sezione in base alla tipologia di contabilità adottata ("Contabilità economico patrimoniale" o "Contabilità finanziaria"). Se lo schema di bilancio adottato è di tipo "Bancario-assicurativo" la sezione **non deve essere compilata**.

ATTENZIONE: l'applicativo richiede la compilazione della sezione dati di bilancio d'esercizio solo nel caso in cui, secondo le informazioni acquisite da InfoCamere, la società non depositi, presso il Registro Imprese, il bilancio d'esercizio in formato elaborabile secondo lo standard XBRL.

Contabilità economico-patrimoniale – bilancio d'esercizio

Se la Tipologia di schema di bilancio adottata è "Codice Civile ex art.2424 e seguenti", compilare **tutti i campi** della sotto-sezione. Se la Tipologia di schema di bilancio adottata è "Principi contabili internazionali (IAS-IFRS)" compilare **tutti i campi esclusi quelli contrassegnati dalla (X)**.

NOME DEL CAMPO	Indicazioni per la compilazione
B) I-Immobilizzazioni immateriali (X)	0
B) II-Immobilizzazioni materiali (X)	471.551
B) III-Immobilizzazioni finanziarie (X)	884
Totale Immobilizzazioni (B) (X)	472.435
C) II-Crediti (valore totale) (X)	45.711.348
Totale Attivo	54.878.225
A) I Capitale / Fondo di dotazione	2.444.482
A) Totale Riserve (da II a VII + X) / Totale Riserve	11.327
A) VIII Utili (perdite) portati a nuovo	0
A) IX Utili (perdite) esercizio	0
Perdita ripianata nell'esercizio	0
Patrimonio Netto	2.455.807
D) – Debiti (valore totale) (X)	52.375.220
Totale passivo	54.878.225
A. Valore della produzione/Totale Ricavi	61.313.884
A1) Ricavi delle vendite e delle prestazioni / Ricavi	51.559.719
A5) Altri Ricavi e Proventi	9.749.626
di cui "Contributi in conto esercizio" (X)	135.000
B. Costi della produzione /Totale costi	61.308.028
B.9 Costi del personale / Costo del lavoro	120.197
C.15) Proventi da partecipazioni	1
C.16) Altri proventi finanziari	181.603
C17) Interessi e altri oneri finanziari	181.604
C.17bis) Utili e perdite su cambi	0
Totale C) – Proventi e oneri finanziari	0
Totale D) – Rettifiche di valore di attività e passività finanziarie	0
di cui D18a) Rettifiche di valore di attività finanziarie – Rivalutazioni di partecipazioni	0

Contabilità finanziaria

ATTENZIONE: La sezione deve essere compilata solamente se la partecipata adotta una contabilità finanziaria.

NOME DEL CAMPO	Indicazioni per la compilazione
Numero medio dipendenti	
Capitale o fondo di dotazione	
Avanzo/Disavanzo di esercizio	
Patrimonio netto	
Crediti (contabilità finanziaria)	
Totale Entrate	
Debiti (contabilità finanziaria)	
Totale Uscite	
Costi del Personale	

QUOTA DI POSSESSO (quota diretta e/o indiretta)

NOME DEL CAMPO	Indicazioni per la compilazione
Tipologia di Partecipazione	Partecipazione indiretta
Quota diretta ⁽⁵⁾	
Codice Fiscale Tramite ⁽⁶⁾	00451940043
Denominazione Tramite ⁽⁶⁾	Comuni dell'Acquedotto Langhe Sud Occidentali SpA
Quota detenuta dalla Tramite nella partecipata ⁽⁷⁾	4,822%

⁽¹⁵⁾ Se la partecipazione è diretta o sia diretta che indiretta, inserire la quota detenuta direttamente dall'Amministrazione nella partecipata.

⁽¹⁶⁾ Compilare se per "Tipologia di Partecipazione" è stato indicato "Partecipazione Indiretta" o "Partecipazione diretta e indiretta". Inserire CF e denominazione dell'ultima tramite attraverso la quale la partecipata è detenuta indirettamente dall'Amministrazione.

⁽¹⁷⁾ Inserire la quota di partecipazione che la tramite detiene nella partecipata.

QUOTA DI POSSESSO – TIPO DI CONTROLLO

ATTENZIONE: compilare il campo "Tipo di controllo" se la partecipata è una Società, il campo "Tipo di controllo (organismo)" se la partecipata è un organismo. Non sono considerati "organismi" – a titolo esemplificativo - i soggetti che rientrano nel perimetro soggettivo del TUSP, come i consorzi e le aziende speciali di cui, rispettivamente all'art. 31 e all'art. 114 del TUEL, gli enti pubblici economici, gli enti pubblici non economici.

Indicare il tipo di controllo esercitato dall'Amministrazione sulla partecipata. Con riferimento alle forme societarie, ai fini del controllo* è necessario tener conto, oltre che della quota diretta, anche di eventuali quote indirette detenute dall'Amministrazione nella partecipata. Nel caso di società partecipata indirettamente, in via generale, inserire il tipo di controllo esercitato dall'Amministrazione sulla "tramite".

NOME DEL CAMPO	Indicazioni per la compilazione
Tipo di controllo	controllo analogo congiunto
Tipo di controllo (organismo)	controllo congiunto

*Per la definizione di controllo si rinvia all'atto di [orientamento del 15 febbraio 2018](#) emanato della Struttura di indirizzo, monitoraggio e controllo sull'attuazione del TUSP e alla deliberazione della Corte dei conti, Sezioni riunite in sede di controllo, 20 giugno 2019, n. 11/SSRRCO/QMIG/19.

AFFIDAMENTI

SCHEDA REVISIONE PERIODICA DELLE PARTECIPAZIONI DETENUTE AL 31/12/2024

NOME DEL CAMPO	Indicazioni per la compilazione
La partecipata svolge servizi per l'Amministrazione?	Scegliere un elemento.

Se la partecipata non ha svolto servizi per l'Amministrazione nell'anno di riferimento della rilevazione i campi sottostanti non devono essere compilati.

Settore	Idrico
Ente Affidante	AATO, EGA
Specificazione Ente Affidante*	EGATO4 Cuneese
Modalità affidamento	Diretto
Importo impegnato nell'anno oggetto di rilevazione (importo annuale di competenza)	

*Campo testuale con compilazione obbligatoria se nel campo "Ente affidante" è stato selezionato nel menu a tendina la voce "Altro".

DATI CONTABILI DERIVANTI DAL RAPPORTO DI PARTECIPAZIONE

NOME DEL CAMPO	Indicazioni per la compilazione		
L'Amministrazione ha oneri per contratti di servizio nei confronti della partecipata?	no		
	IMPEGNI	PAGAMENTI C/COMPETENZA	PAGAMENTI C/RESIDUI
Oneri per contratti di servizio ⁽⁸⁾			
L'Amministrazione ha altri oneri o spese (diversi da quelli per contratti di servizio) nei confronti della partecipata?	no		
	IMPEGNI	PAGAMENTI C/COMPETENZA	PAGAMENTI C/RESIDUI
Oneri per trasferimenti in conto capitale ⁽⁸⁾			
Oneri per trasferimenti in conto esercizio ⁽⁸⁾			
Oneri per copertura di disavanzi o perdite ⁽⁸⁾			
Oneri per acquisizione di quote societarie ⁽⁸⁾			
Oneri per aumento di capitale (non ai fini di ripiano perdite) ⁽⁸⁾			
Oneri per trasformazione, cessazione, liquidazione ⁽⁸⁾			
Oneri per garanzie (fideiussioni, lettere patronage, altre forme) ⁽⁸⁾			
Escussioni nei confronti dell'ente delle garanzie concesse ⁽⁸⁾			
Altre spese verso organismi partecipati ⁽⁸⁾			
Totale oneri ⁽⁸⁾			
L'Amministrazione riceve dividendi e/o altre entrate dalla partecipata?	Scegliere un elemento.		
	ACCERTATI	RISCOSSIONI C/COMPETENZA	RISCOSSIONI C/RESIDUI

NOME DEL CAMPO	Indicazioni per la compilazione		
Dividendi/utili distribuiti dalla Partecipata all'Amministrazione ⁽⁸⁾			
Entrate per cessione quote ⁽⁸⁾			
Altre entrate da organismi partecipati ⁽⁸⁾			
Totale entrate ⁽⁸⁾			
Crediti nei confronti della partecipata ⁽⁹⁾			
Debiti nei confronti della partecipata ⁽⁹⁾			
Accantonamenti al fondo perdite società partecipate			
Importo totale delle garanzie prestate (fidejussioni, lettere patronage, altre forme) al 31/12 ⁽¹⁰⁾			

⁽¹⁸⁾ Compilare il campo se l'Amministrazione ha risposto "sì" alla domanda precedente.

⁽¹⁹⁾ Indicare la somma dei crediti/debiti in Conto Competenza e in Conto Residui.

⁽²⁰⁾ Indicare l'importo delle garanzie in essere al 31/12 (comprese quelle accese nell'esercizio).

NOME DEL CAMPO	Indicazioni per la compilazione
Note sulla partecipazione*	

*Campo testuale con compilazione facoltativa.

MOTIVAZIONI DEL NUOVO INSERIMENTO DI PARTECIPAZIONE

La Sezione deve essere compilata solo nel caso di **partecipazione diretta** acquisita nel corso dell'anno di riferimento della rilevazione oppure per segnalare che la partecipata era detenuta anche al 31/12/2023 ma non è stata dichiarata, oppure, per le sole forme societarie, per dichiarare una partecipazione derivante da un'operazione straordinaria (come fusione, scissione, trasformazione, conferimento) relativa a società partecipata l'anno precedente.

NOME DEL CAMPO	Indicazioni per la compilazione
Motivazione del nuovo inserimento di partecipazione in soggetto con forma giuridica societaria	Scegliere un elemento.
Motivazione del nuovo inserimento di partecipazione in soggetto con forma giuridica NON societaria	Scegliere un elemento.
Procedura ex TUSP ⁽¹¹⁾	Scegliere un elemento.
Riferimento dell'atto deliberativo ⁽¹¹⁾	
Data di adozione dell'atto deliberativo ⁽¹¹⁾	
Pronuncia Corte dei conti ex art.5 c.3, TUSP [§]	Scegliere un elemento.
Sezione della Corte dei conti competente [§]	Scegliere un elemento.
Numero della delibera [§]	
Anno della delibera [§]	

(11) Compilare il campo solo se l'Amministrazione dichiarante rientra nell'ambito soggettivo del TUSP e se la partecipata ha forma giuridica societaria.

[§] Nuovo campo rispetto alla rilevazione precedente.

Per una partecipazione diretta detenuta al 31/12/2023 (censimento precedente) in una società (ossia in soggetto avente forma giuridica societaria) e non dichiarata al 31/12/2024 (censimento corrente), in luogo della scheda Partecipazione, deve essere compilata, in base alla tipologia di operazione realizzata, una delle schede:

- PARTECIPAZIONE NON PIÙ DETENUTA - Alienazione della partecipazione
- PARTECIPAZIONE NON PIÙ DETENUTA - Cessione della partecipazione a titolo gratuito
- PARTECIPAZIONE NON PIÙ DETENUTA - Recesso dalla società
- PARTECIPAZIONE NON PIÙ DETENUTA - Scioglimento / Liquidazione della società
- PARTECIPAZIONE NON PIÙ DETENUTA - Fusione della società (per unione o per incorporazione)

Per non appesantire il presente documento, le schede sopra elencate sono state inserite all'interno delle "Schede di rilevazione per la Relazione attuazione piano di razionalizzazione" a cui pertanto si rinvia.

NOME DEL CAMPO	Indicazioni per la compilazione
Codice Fiscale	03168260044
Denominazione	SOCIETA' INTERCOMUNALE SERVIZI IDRICI S.R.L.
Data di costituzione della partecipata	2007
Forma giuridica	Società a responsabilità limitata
Tipo di fondazione	Scegliere un elemento.
Altra forma giuridica	
Stato di attività della partecipata	La società è attiva
Data di inizio della procedura ⁽¹⁾	
Società con azioni quotate in mercati regolamentati ⁽²⁾	
Società che ha emesso strumenti finanziari quotati in mercati regolamentati (ex TUSP) ⁽²⁾	
La società è un GAL ⁽²⁾	
La società è una "Società benefit" ⁽³⁾	Scegliere un elemento.

⁽⁹¹⁾ Compilare solo se nel campo "stato di attività della partecipata" è stato indicato che sono in corso procedure di liquidazione oppure procedure concorsuali.

⁽⁹²⁾ Nell'applicativo le società con azioni quotate e quelle emittenti strumenti finanziari quotati in mercati regolamentati ("società quotate ex TUSP") e i Gruppi di Azione Locale (GAL) sono individuati mediante elenchi ufficiali.

⁽⁹³⁾ La "società benefit" è una società che nell'esercizio di una attività economica persegue, oltre allo scopo di dividerne gli utili, una o più finalità di beneficio comune e opera in modo responsabile, sostenibile e trasparente nei confronti di persone, comunità, territori e ambiente, beni ed attività culturali e sociali, enti e associazioni ed altri portatori di interesse. Tali finalità devono essere indicate specificatamente nell'oggetto sociale della società. La "società benefit" redige annualmente una relazione concernente il perseguimento del beneficio comune, da allegare al bilancio societario e da pubblicare nel proprio sito Internet (cfr. art. 1, commi 376 – 384, L. n. 208/2015).

SEDE LEGALE DELLA PARTECIPATA

NOME DEL CAMPO	Indicazioni per la compilazione
Stato	Italia
Provincia	CUNEO
Comune	ALBA
CAP *	12051
Indirizzo *	PIAZZA RISORGIMENTO 1
Telefono *	
FAX *	
Email *	

*Campo con compilazione facoltativa.

SETTORE DI ATTIVITÀ DELLA PARTECIPATA

Indicare il settore ATECO rappresentativo dell'attività svolta. Nel caso in cui i settori siano più di uno, indicarli in ordine decrescente di importanza.

La lista dei codici Ateco è disponibile al link:

<https://www.istat.it/it/files//2022/03/Struttura-ATECO-2007-aggiornamento-2022.xlsx>

Per approfondimenti sui codici Ateco si rimanda al link:

<https://www.istat.it/it/archivio/17888>

NOME DEL CAMPO	Indicazioni per la compilazione
Attività 1	360000
Attività 2	
Attività 3	
Attività 4	

DATI SINTETICI DI BILANCIO DELLA PARTECIPATA

NOME DEL CAMPO	Indicazioni per la compilazione
Numero medio di dipendenti	35
Approvazione bilancio 2024	si
Tipologia di contabilità	Contabilità economico-patrimoniale
Tipologia di schema di bilancio ⁽⁹⁴⁾	Codice civile (ex art.2424 e seguenti)

⁽⁹⁴⁾ Compilare il campo "Tipologia di schema di bilancio" solo se nel campo precedente è stato selezionato "Contabilità economico-patrimoniale".

Compilare l'appropriata sotto-sezione in base alla tipologia di contabilità adottata ("Contabilità economico patrimoniale" o "Contabilità finanziaria"). Se lo schema di bilancio adottato è di tipo "Bancario-assicurativo" la sezione **non deve essere compilata**.

ATTENZIONE: l'applicativo richiede la compilazione della sezione dati di bilancio d'esercizio solo nel caso in cui, secondo le informazioni acquisite da InfoCamere, la società non depositi, presso il Registro Imprese, il bilancio d'esercizio in formato elaborabile secondo lo standard XBRL.

Contabilità economico-patrimoniale – bilancio d'esercizio

Se la Tipologia di schema di bilancio adottata è "Codice Civile ex art.2424 e seguenti", compilare **tutti i campi** della sotto-sezione. Se la Tipologia di schema di bilancio adottata è "Principi contabili internazionali (IAS-IFRS)" compilare **tutti i campi esclusi quelli contrassegnati dalla (X)**.

NOME DEL CAMPO	Indicazioni per la compilazione
B) I-Immobilizzazioni immateriali (X)	1.603.169
B) II-Immobilizzazioni materiali (X)	50.676.792
B) III-Immobilizzazioni finanziarie (X)	1.428.220
Totale Immobilizzazioni (B) (X)	53.708.181
C) II-Crediti (valore totale) (X)	19.856.282
Totale Attivo	75.545.463
A) I Capitale / Fondo di dotazione	200.000
A) Totale Riserve (da II a VII + X) / Totale Riserve	36.707.984
A) VIII Utili (perdite) portati a nuovo	
A) IX Utili (perdite) esercizio	1.550.540
Perdita ripianata nell'esercizio	
Patrimonio Netto	38.458.524
D) – Debiti (valore totale) (X)	12.358.257
Totale passivo	75.545.463
A. Valore della produzione/Totale Ricavi	14.354.232
A1) Ricavi delle vendite e delle prestazioni / Ricavi	12.668.770
A5) Altri Ricavi e Proventi	1.685.462
di cui "Contributi in conto esercizio"(X)	
B. Costi della produzione /Totale costi	11.898.572
B.9 Costi del personale / Costo del lavoro	2.482.701
C.15) Proventi da partecipazioni	
C.16) Altri proventi finanziari	31.576
C17) Interessi e altri oneri finanziari	218.387
C.17bis) Utili e perdite su cambi	
Totale C) – Proventi e oneri finanziari	(186.811)
Totale D) – Rettifiche di valore di attività e passività finanziarie	
di cui D18a) Rettifiche di valore di attività finanziarie – Rivalutazioni di partecipazioni	

Contabilità finanziaria

ATTENZIONE: La sezione deve essere compilata solamente se la partecipata adotta una contabilità finanziaria.

NOME DEL CAMPO	Indicazioni per la compilazione
Numero medio dipendenti	
Capitale o fondo di dotazione	
Avanzo/Disavanzo di esercizio	
Patrimonio netto	
Crediti (contabilità finanziaria)	
Totale Entrate	
Debiti (contabilità finanziaria)	
Totale Uscite	
Costi del Personale	

QUOTA DI POSSESSO (quota diretta e/o indiretta)

NOME DEL CAMPO	Indicazioni per la compilazione
Tipologia di Partecipazione	Partecipazione diretta
Quota diretta ⁽⁵⁾	3,243% pari a € 6486,01
Codice Fiscale Tramite ⁽⁶⁾	
Denominazione Tramite ⁽⁶⁾	
Quota detenuta dalla Tramite nella partecipata ⁽⁷⁾	

⁽⁹⁵⁾ Se la partecipazione è diretta o sia diretta che indiretta, inserire la quota detenuta direttamente dall'Amministrazione nella partecipata.

⁽⁹⁶⁾ Compilare se per "Tipologia di Partecipazione" è stato indicato "Partecipazione Indiretta" o "Partecipazione diretta e indiretta". Inserire CF e denominazione dell'ultima tramite attraverso la quale la partecipata è detenuta indirettamente dall'Amministrazione.

⁽⁹⁷⁾ Inserire la quota di partecipazione che la tramite detiene nella partecipata.

QUOTA DI POSSESSO – TIPO DI CONTROLLO

ATTENZIONE: compilare il campo "Tipo di controllo" se la partecipata è una Società, il campo "Tipo di controllo (organismo)" se la partecipata è un organismo. Non sono considerati "organismi" – a titolo esemplificativo - i soggetti che rientrano nel perimetro soggettivo del TUSP, come i consorzi e le aziende speciali di cui, rispettivamente all'art. 31 e all'art. 114 del TUEL, gli enti pubblici economici, gli enti pubblici non economici.

Indicare il tipo di controllo esercitato dall'Amministrazione sulla partecipata. Con riferimento alle forme societarie, ai fini del controllo* è necessario tener conto, oltre che della quota diretta, anche di eventuali quote indirette detenute dall'Amministrazione nella partecipata. Nel caso di società partecipata indirettamente, in via generale, inserire il tipo di controllo esercitato dall'Amministrazione sulla "tramite".

NOME DEL CAMPO	Indicazioni per la compilazione
Tipo di controllo	controllo congiunto per effetto di norme statutarie
Tipo di controllo (organismo)	Scegliere un elemento.

*Per la definizione di controllo si rinvia all'atto di [orientamento del 15 febbraio 2018](#) emanato dalla Struttura di indirizzo, monitoraggio e controllo sull'attuazione del TUSP e alla deliberazione della Corte dei conti, Sezioni riunite in sede di controllo, 20 giugno 2019, n. 11/SSRRCO/QMIG/19.

AFFIDAMENTI

NOME DEL CAMPO	Indicazioni per la compilazione
La partecipata svolge servizi per l'Amministrazione?	Scegliere un elemento.

Se la partecipata non ha svolto servizi per l'Amministrazione nell'anno di riferimento della rilevazione i campi sottostanti non devono essere compilati.

Settore	
Ente Affidante	Scegliere un elemento.
Specificazione Ente Affidante*	
Modalità affidamento	Scegliere un elemento.
Importo impegnato nell'anno oggetto di rilevazione (importo annuale di competenza)	

* Campo testuale con compilazione obbligatoria se nel campo "Ente affidante" è stato selezionato nel menu a tendina la voce "Altro".

DATI CONTABILI DERIVANTI DAL RAPPORTO DI PARTECIPAZIONE

NOME DEL CAMPO	Indicazioni per la compilazione		
L'Amministrazione ha oneri per contratti di servizio nei confronti della partecipata?	Scegliere un elemento.		
	IMPEGNI	PAGAMENTI C/COMPETENZA	PAGAMENTI C/RESIDUI
Oneri per contratti di servizio ⁽⁸⁾			
L'Amministrazione ha altri oneri o spese (diversi da quelli per contratti di servizio) nei confronti della partecipata?	Scegliere un elemento.		
	IMPEGNI	PAGAMENTI C/COMPETENZA	PAGAMENTI C/RESIDUI
Oneri per trasferimenti in conto capitale ⁽⁸⁾			
Oneri per trasferimenti in conto esercizio ⁽⁸⁾			
Oneri per copertura di disavanzi o perdite ⁽⁸⁾			
Oneri per acquisizione di quote societarie ⁽⁸⁾			
Oneri per aumento di capitale (non ai fini di ripiano perdite) ⁽⁸⁾			
Oneri per trasformazione, cessazione, liquidazione ⁽⁸⁾			
Oneri per garanzie (fidejussioni, lettere patronage, altre forme) ⁽⁸⁾			
Escussioni nei confronti dell'ente delle garanzie concesse ⁽⁸⁾			
Altre spese verso organismi partecipati ⁽⁸⁾			
Totale oneri ⁽⁸⁾			
L'Amministrazione riceve dividendi e/o altre entrate dalla partecipata?	Scegliere un elemento.		

NOME DEL CAMPO	Indicazioni per la compilazione		
	ACCERTATI	RISCOSSIONI C/COMPETENZA	RISCOSSIONI C/RESIDUI
Dividendi/utili distribuiti dalla Partecipata all'Amministrazione ⁽⁸⁾			
Entrate per cessione quote ⁽⁸⁾			
Altre entrate da organismi partecipati ⁽⁸⁾			
Totale entrate ⁽⁸⁾			
Crediti nei confronti della partecipata ⁽⁹⁾			
Debiti nei confronti della partecipata ⁽⁹⁾			
Accantonamenti al fondo perdite società partecipate			
Importo totale delle garanzie prestate (fidejussioni, lettere patronage, altre forme) al 31/12 ⁽¹⁰⁾			

⁽⁹⁸⁾ Compilare il campo se l'Amministrazione ha risposto "sì" alla domanda precedente.

⁽⁹⁹⁾ Indicare la somma dei crediti/debiti in Conto Competenza e in Conto Residui.

⁽¹⁰⁰⁾ Indicare l'importo delle garanzie in essere al 31/12 (comprese quelle accese nell'esercizio).

NOME DEL CAMPO	Indicazioni per la compilazione
Note sulla partecipazione*	

* Campo testuale con compilazione facoltativa.

MOTIVAZIONI DEL NUOVO INSERIMENTO DI PARTECIPAZIONE

La Sezione deve essere compilata solo nel caso di **partecipazione diretta** acquisita nel corso dell'anno di riferimento della rilevazione oppure per segnalare che la partecipata era detenuta anche al 31/12/2023 ma non è stata dichiarata, oppure, per le sole forme societarie, per dichiarare una partecipazione derivante da un'operazione straordinaria (come fusione, scissione, trasformazione, conferimento) relativa a società partecipata l'anno precedente.

NOME DEL CAMPO	Indicazioni per la compilazione
Motivazione del nuovo inserimento di partecipazione in soggetto con forma giuridica societaria	Scegliere un elemento.
Motivazione del nuovo inserimento di partecipazione in soggetto con forma giuridica NON societaria	Scegliere un elemento.
Procedura ex TUSP ⁽¹¹⁾	Scegliere un elemento.
Riferimento dell'atto deliberativo ⁽¹¹⁾	
Data di adozione dell'atto deliberativo ⁽¹¹⁾	
Pronuncia Corte dei conti ex art.5 c.3, TUSP [§]	Scegliere un elemento.
Sezione della Corte dei conti competente [§]	Scegliere un elemento.

NOME DEL CAMPO	Indicazioni per la compilazione
Numero della delibera [§]	
Anno della delibera [§]	

(11) Compilare il campo solo se l'Amministrazione dichiarante rientra nell'ambito soggettivo del TUSP e se la partecipata ha forma giuridica societaria.

[§] Nuovo campo rispetto alla rilevazione precedente.

Per una partecipazione diretta detenuta al 31/12/2023 (censimento precedente) in una società (ossia in soggetto avente forma giuridica societaria) e non dichiarata al 31/12/2024 (censimento corrente), in luogo della scheda Partecipazione, deve essere compilata, in base alla tipologia di operazione realizzata, una delle schede:

- PARTECIPAZIONE NON PIÙ DETENUTA - Alienazione della partecipazione
- PARTECIPAZIONE NON PIÙ DETENUTA - Cessione della partecipazione a titolo gratuito
- PARTECIPAZIONE NON PIÙ DETENUTA - Recesso dalla società
- PARTECIPAZIONE NON PIÙ DETENUTA - Scioglimento / Liquidazione della società
- PARTECIPAZIONE NON PIÙ DETENUTA - Fusione della società (per unione o per incorporazione)

Per non appesantire il presente documento, le schede sopra elencate sono state inserite all'interno delle "Schede di rilevazione per la Relazione attuazione piano di razionalizzazione" a cui pertanto si rinvia.

NOME DEL CAMPO	Indicazioni per la compilazione
Codice Fiscale	03434470047
Denominazione	CO.GE.S.I. srl
Data di costituzione della partecipata	2012
Forma giuridica	Società consortile a responsabilità limitata
Tipo di fondazione	Scegliere un elemento.
Altra forma giuridica	
Stato di attività della partecipata	attiva
Data di inizio della procedura ⁽¹⁾	
Società con azioni quotate in mercati regolamentati ⁽²⁾	no
Società che ha emesso strumenti finanziari quotati in mercati regolamentati (ex TUSP) ⁽²⁾	no
La società è un GAL ⁽²⁾	no
La società è una "Società benefit" ⁽³⁾	no

⁽¹⁾ Compilare solo se nel campo "stato di attività della partecipata" è stato indicato che sono in corso procedure di liquidazione oppure procedure concorsuali.

⁽²⁾ Nell'applicativo le società con azioni quotate e quelle emittenti strumenti finanziari quotati in mercati regolamentati ("società quotate ex TUSP") e i Gruppi di Azione Locale (GAL) sono individuati mediante elenchi ufficiali.

⁽³⁾ La "società benefit" è una società che nell'esercizio di una attività economica persegue, oltre allo scopo di dividerne gli utili, una o più finalità di beneficio comune e opera in modo responsabile, sostenibile e trasparente nei confronti di persone, comunità, territori e ambiente, beni ed attività culturali e sociali, enti e associazioni ed altri portatori di interesse. Tali finalità devono essere indicate specificatamente nell'oggetto sociale della società. La "società benefit" redige annualmente una relazione concernente il perseguimento del beneficio comune, da allegare al bilancio societario e da pubblicare nel proprio sito Internet (cfr. art. 1, commi 376 – 384, L. n. 208/2015).

SEDE LEGALE DELLA PARTECIPATA

NOME DEL CAMPO	Indicazioni per la compilazione
Stato	Italia
Provincia	Cuneo
Comune	Cuneo
CAP *	12100
Indirizzo *	Corso Nizza n. 90
Telefono *	0171326876
FAX *	
Email *	cogesi@cogesi.it

*Campo con compilazione facoltativa.

SETTORE DI ATTIVITÀ DELLA PARTECIPATA

Indicare il settore ATECO rappresentativo dell'attività svolta. Nel caso in cui i settori siano più di uno, indicarli in ordine decrescente di importanza.

La lista dei codici Ateco è disponibile al link:

<https://www.istat.it/it/files//2022/03/Struttura-ATECO-2007-aggiornamento-2022.xlsx>

Per approfondimenti sui codici Ateco si rimanda al link:

<https://www.istat.it/it/archivio/17888>

NOME DEL CAMPO	Indicazioni per la compilazione
Attività 1	36 - raccolta, trattamento e fornitura di acqua
Attività 2	37 - gestione delle reti fognarie
Attività 3	82.99.99 Altri servizi di sostegno alle imprese nca
Attività 4	

DATI SINTETICI DI BILANCIO DELLA PARTECIPATA

NOME DEL CAMPO	Indicazioni per la compilazione
Numero medio di dipendenti	5
Approvazione bilancio 2024	si
Tipologia di contabilità	Contabilità economico-patrimoniale
Tipologia di schema di bilancio ⁽⁴⁾	Codice civile (ex art.2424 e seguenti)

⁽⁴⁾ Compilare il campo "Tipologia di schema di bilancio" solo se nel campo precedente è stato selezionato "Contabilità economico-patrimoniale".

Compilare l'appropriata sotto-sezione in base alla tipologia di contabilità adottata ("Contabilità economico patrimoniale" o "Contabilità finanziaria"). Se lo schema di bilancio adottato è di tipo "Bancario-assicurativo" la sezione **non deve essere compilata**.

ATTENZIONE: l'applicativo richiede la compilazione della sezione dati di bilancio d'esercizio solo nel caso in cui, secondo le informazioni acquisite da InfoCamere, la società non depositi, presso il Registro Imprese, il bilancio d'esercizio in formato elaborabile secondo lo standard XBRL.

Contabilità economico-patrimoniale – bilancio d'esercizio

Se la Tipologia di schema di bilancio adottata è "Codice Civile ex art.2424 e seguenti", compilare **tutti i campi** della sotto-sezione. Se la Tipologia di schema di bilancio adottata è "Principi contabili internazionali (IAS-IFRS)" compilare **tutti i campi esclusi quelli contrassegnati dalla (X)**.

NOME DEL CAMPO	Indicazioni per la compilazione
B) I-Immobilizzazioni immateriali (X)	0
B) II-Immobilizzazioni materiali (X)	471.551
B) III-Immobilizzazioni finanziarie (X)	884
Totale Immobilizzazioni (B) (X)	472.435
C) II-Crediti (valore totale) (X)	45.711.348
Totale Attivo	54.878.225
A) I Capitale / Fondo di dotazione	2.444.482
A) Totale Riserve (da II a VII + X) / Totale Riserve	11.326
A) VIII Utili (perdite) portati a nuovo	0
A) IX Utili (perdite) esercizio	0
Perdita ripianata nell'esercizio	0
Patrimonio Netto	2.455.807
D) – Debiti (valore totale) (X)	52.375.220
Totale passivo	54.878.225
A. Valore della produzione/Totale Ricavi	61.313.884
A1) Ricavi delle vendite e delle prestazioni / Ricavi	51.559.719
A5) Altri Ricavi e Proventi	9.749.626
di cui "Contributi in conto esercizio"(X)	135.000
B. Costi della produzione /Totale costi	61.308.028
B.9 Costi del personale / Costo del lavoro	120.197
C.15) Proventi da partecipazioni	1
C.16) Altri proventi finanziari	181.603
C17) Interessi e altri oneri finanziari	181.604
C.17bis) Utili e perdite su cambi	0
Totale C) – Proventi e oneri finanziari	0
Totale D) – Rettifiche di valore di attività e passività finanziarie	0
di cui D18a) Rettifiche di valore di attività finanziarie – Rivalutazioni di partecipazioni	0

Contabilità finanziaria

ATTENZIONE: La sezione deve essere compilata solamente se la partecipata adotta una contabilità finanziaria.

NOME DEL CAMPO	Indicazioni per la compilazione
Numero medio dipendenti	
Capitale o fondo di dotazione	
Avanzo/Disavanzo di esercizio	
Patrimonio netto	
Crediti (contabilità finanziaria)	
Totale Entrate	
Debiti (contabilità finanziaria)	
Totale Uscite	
Costi del Personale	

QUOTA DI POSSESSO (quota diretta e/o indiretta)

NOME DEL CAMPO	Indicazioni per la compilazione
Tipologia di Partecipazione	Partecipazione indiretta
Quota diretta ⁽⁵⁾	
Codice Fiscale Tramite ⁽⁶⁾	03168260044
Denominazione Tramite ⁽⁶⁾	Società Intercomunale Servizi Idrici Srl
Quota detenuta dalla Tramite nella partecipata ⁽⁷⁾	27,886%

⁽⁵⁾ Se la partecipazione è diretta o sia diretta che indiretta, inserire la quota detenuta direttamente dall'Amministrazione nella partecipata.

⁽⁶⁾ Compilare se per "Tipologia di Partecipazione" è stato indicato "Partecipazione Indiretta" o "Partecipazione diretta e indiretta". Inserire CF e denominazione dell'ultima tramite attraverso la quale la partecipata è detenuta indirettamente dall'Amministrazione.

⁽⁷⁾ Inserire la quota di partecipazione che la tramite detiene nella partecipata.

QUOTA DI POSSESSO – TIPO DI CONTROLLO

ATTENZIONE: compilare il campo "Tipo di controllo" se la partecipata è una Società, il campo "Tipo di controllo (organismo)" se la partecipata è un organismo. Non sono considerati "organismi" – a titolo esemplificativo - i soggetti che rientrano nel perimetro soggettivo del TUSP, come i consorzi e le aziende speciali di cui, rispettivamente all'art. 31 e all'art. 114 del TUEL, gli enti pubblici economici, gli enti pubblici non economici.

Indicare il tipo di controllo esercitato dall'Amministrazione sulla partecipata. Con riferimento alle forme societarie, ai fini del controllo* è necessario tener conto, oltre che della quota diretta, anche di eventuali quote indirette detenute dall'Amministrazione nella partecipata. Nel caso di società partecipata indirettamente, in via generale, inserire il tipo di controllo esercitato dall'Amministrazione sulla "tramite".

NOME DEL CAMPO	Indicazioni per la compilazione
Tipo di controllo	controllo analogo congiunto
Tipo di controllo (organismo)	controllo congiunto

*Per la definizione di controllo si rinvia all'atto di [orientamento del 15 febbraio 2018](#) emanato dalla Struttura di indirizzo, monitoraggio e controllo sull'attuazione del TUSP e alla deliberazione della Corte dei conti, Sezioni riunite in sede di controllo, 20 giugno 2019, n. 11/SSRRCO/QMIG/19.

AFFIDAMENTI

NOME DEL CAMPO	Indicazioni per la compilazione
La partecipata svolge servizi per l'Amministrazione?	Scegliere un elemento.

Se la partecipata non ha svolto servizi per l'Amministrazione nell'anno di riferimento della rilevazione i campi sottostanti non devono essere compilati.

Settore	Idrico
Ente Affidante	AATO, EGA
Specificazione Ente Affidante*	EGATO4 Cuneese
Modalità affidamento	Diretto
Importo impegnato nell'anno oggetto di rilevazione (importo annuale di competenza)	

*Campo testuale con compilazione obbligatoria se nel campo "Ente affidante" è stato selezionato nel menu a tendina la voce "Altro".

DATI CONTABILI DERIVANTI DAL RAPPORTO DI PARTECIPAZIONE

NOME DEL CAMPO	Indicazioni per la compilazione		
L'Amministrazione ha oneri per contratti di servizio nei confronti della partecipata?	no		
	IMPEGNI	PAGAMENTI C/COMPETENZA	PAGAMENTI C/RESIDUI
Oneri per contratti di servizio ⁽⁸⁾			
L'Amministrazione ha altri oneri o spese (diversi da quelli per contratti di servizio) nei confronti della partecipata?	no		
	IMPEGNI	PAGAMENTI C/COMPETENZA	PAGAMENTI C/RESIDUI
Oneri per trasferimenti in conto capitale ⁽⁸⁾			
Oneri per trasferimenti in conto esercizio ⁽⁸⁾			
Oneri per copertura di disavanzi o perdite ⁽⁸⁾			
Oneri per acquisizione di quote societarie ⁽⁸⁾			
Oneri per aumento di capitale (non ai fini di ripiano perdite) ⁽⁸⁾			
Oneri per trasformazione, cessazione, liquidazione ⁽⁸⁾			
Oneri per garanzie (fidejussioni, lettere patronage, altre forme) ⁽⁸⁾			
Escussioni nei confronti dell'ente delle garanzie concesse ⁽⁸⁾			
Altre spese verso organismi partecipati ⁽⁸⁾			
Totale oneri ⁽⁸⁾			
L'Amministrazione riceve dividendi e/o altre entrate dalla partecipata?	Scegliere un elemento.		

NOME DEL CAMPO	Indicazioni per la compilazione		
	ACCERTATI	RISCOSSIONI C/COMPETENZA	RISCOSSIONI C/RESIDUI
Dividendi/utili distribuiti dalla Partecipata all'Amministrazione ⁽⁸⁾			
Entrate per cessione quote ⁽⁸⁾			
Altre entrate da organismi partecipati ⁽⁸⁾			
Totale entrate ⁽⁸⁾			
Crediti nei confronti della partecipata ⁽⁹⁾			
Debiti nei confronti della partecipata ⁽⁹⁾			
Accantonamenti al fondo perdite società partecipate			
Importo totale delle garanzie prestate (fidejussioni, lettere patronage, altre forme) al 31/12 ⁽¹⁰⁾			

⁽⁸⁾ Compilare il campo se l'Amministrazione ha risposto "sì" alla domanda precedente.

⁽⁹⁾ Indicare la somma dei crediti/debiti in Conto Competenza e in Conto Residui.

⁽¹⁰⁾ Indicare l'importo delle garanzie in essere al 31/12 (comprese quelle accese nell'esercizio).

NOME DEL CAMPO	Indicazioni per la compilazione
Note sulla partecipazione*	

* Campo testuale con compilazione facoltativa.

MOTIVAZIONI DEL NUOVO INSERIMENTO DI PARTECIPAZIONE

La Sezione deve essere compilata solo nel caso di **partecipazione diretta** acquisita nel corso dell'anno di riferimento della rilevazione oppure per segnalare che la partecipata era detenuta anche al 31/12/2023 ma non è stata dichiarata, oppure, per le sole forme societarie, per dichiarare una partecipazione derivante da un'operazione straordinaria (come fusione, scissione, trasformazione, conferimento) relativa a società partecipata l'anno precedente.

NOME DEL CAMPO	Indicazioni per la compilazione
Motivazione del nuovo inserimento di partecipazione in soggetto con forma giuridica societaria	Scegliere un elemento.
Motivazione del nuovo inserimento di partecipazione in soggetto con forma giuridica NON societaria	Scegliere un elemento.
Procedura ex TUSP ⁽¹¹⁾	Scegliere un elemento.
Riferimento dell'atto deliberativo ⁽¹¹⁾	
Data di adozione dell'atto deliberativo ⁽¹¹⁾	
Pronuncia Corte dei conti ex art.5 c.3, TUSP [§]	Scegliere un elemento.
Sezione della Corte dei conti competente [§]	Scegliere un elemento.

NOME DEL CAMPO	Indicazioni per la compilazione
Numero della delibera [§]	
Anno della delibera [§]	

(11) Compilare il campo solo se l'Amministrazione dichiarante rientra nell'ambito soggettivo del TUSP e se la partecipata ha forma giuridica societaria.

[§] Nuovo campo rispetto alla rilevazione precedente.

Per una partecipazione diretta detenuta al 31/12/2023 (censimento precedente) in una società (ossia in soggetto avente forma giuridica societaria) e non dichiarata al 31/12/2024 (censimento corrente), in luogo della scheda Partecipazione, deve essere compilata, in base alla tipologia di operazione realizzata, una delle schede:

- PARTECIPAZIONE NON PIÙ DETENUTA - Alienazione della partecipazione
- PARTECIPAZIONE NON PIÙ DETENUTA - Cessione della partecipazione a titolo gratuito
- PARTECIPAZIONE NON PIÙ DETENUTA - Recesso dalla società
- PARTECIPAZIONE NON PIÙ DETENUTA - Scioglimento / Liquidazione della società
- PARTECIPAZIONE NON PIÙ DETENUTA - Fusione della società (per unione o per incorporazione)

Per non appesantire il presente documento, le schede sopra elencate sono state inserite all'interno delle "Schede di rilevazione per la Relazione attuazione piano di razionalizzazione" a cui pertanto si rinvia.

NOME DEL CAMPO	Indicazioni per la compilazione
Codice Fiscale	02513140042
Denominazione	ENTE TURISMO LANGHE MONFERRATO ROERO
Data di costituzione della partecipata	27/05/1996
Forma giuridica	Società consortile a responsabilità limitata
Tipo di fondazione	Scegliere un elemento.
Altra forma giuridica	
Stato di attività della partecipata	attiva
Data di inizio della procedura ⁽¹⁾	
Società con azioni quotate in mercati regolamentati ⁽²⁾	NO
Società che ha emesso strumenti finanziari quotati in mercati regolamentati (ex TUSP) ⁽²⁾	NO
La società è un GAL ⁽²⁾	NO
La società è una "Società benefit" ⁽³⁾	no

⁽¹⁾ Compilare solo se nel campo "stato di attività della partecipata" è stato indicato che sono in corso procedure di liquidazione oppure procedure concorsuali.

⁽²⁾ Nell'applicativo le società con azioni quotate e quelle emittenti strumenti finanziari quotati in mercati regolamentati ("società quotate ex TUSP") e i Gruppi di Azione Locale (GAL) sono individuati mediante elenchi ufficiali.

⁽³⁾ La "società benefit" è una società che nell'esercizio di una attività economica persegue, oltre allo scopo di dividerne gli utili, una o più finalità di beneficio comune e opera in modo responsabile, sostenibile e trasparente nei confronti di persone, comunità, territori e ambiente, beni ed attività culturali e sociali, enti e associazioni ed altri portatori di interesse. Tali finalità devono essere indicate specificatamente nell'oggetto sociale della società. La "società benefit" redige annualmente una relazione concernente il perseguimento del beneficio comune, da allegare al bilancio societario e da pubblicare nel proprio sito Internet (cfr. art. 1, commi 376 – 384, L. n. 208/2015).

SEDE LEGALE DELLA PARTECIPATA

NOME DEL CAMPO	Indicazioni per la compilazione
Stato	Italia
Provincia	CUNEO
Comune	ALBA
CAP *	12051
Indirizzo *	PIAZZA RISORGIMENTO 2
Telefono *	0173362807
FAX *	
Email *	amministrazione@visitlrm.it

*Campo con compilazione facoltativa.

SETTORE DI ATTIVITÀ DELLA PARTECIPATA

Indicare il settore ATECO rappresentativo dell'attività svolta. Nel caso in cui i settori siano più di uno, indicarli in ordine decrescente di importanza.

La lista dei codici Ateco è disponibile al link:

<https://www.istat.it/it/files//2022/03/Struttura-ATECO-2007-aggiornamento-2022.xlsx>

Per approfondimenti sui codici Ateco si rimanda al link:

<https://www.istat.it/it/archivio/17888>

NOME DEL CAMPO	Indicazioni per la compilazione
73.30.00	Pubbliche relazioni e comunicazione
79.90.04	Altre attività di assistenza turistica
93.19.10	Enti e organizzazioni sportive, promozione di eventi sportivi

DATI SINTETICI DI BILANCIO DELLA PARTECIPATA

NOME DEL CAMPO	Indicazioni per la compilazione
Numero medio di dipendenti	26
Approvazione bilancio 2024	si
Tipologia di contabilità	Contabilità economico-patrimoniale
Tipologia di schema di bilancio ⁽⁴⁾	Codice civile (ex art.2424 e seguenti)

⁽⁴⁾ Compilare il campo "Tipologia di schema di bilancio" solo se nel campo precedente è stato selezionato "Contabilità economico-patrimoniale".

Compilare l'appropriata sotto-sezione in base alla tipologia di contabilità adottata ("Contabilità economico patrimoniale" o "Contabilità finanziaria"). Se lo schema di bilancio adottato è di tipo "Bancario-assicurativo" la sezione **non deve essere compilata**.

ATTENZIONE: l'applicativo richiede la compilazione della sezione dati di bilancio d'esercizio solo nel caso in cui, secondo le informazioni acquisite da InfoCamere, la società non depositi, presso il Registro Imprese, il bilancio d'esercizio in formato elaborabile secondo lo standard XBRL.

Contabilità economico-patrimoniale – bilancio d'esercizio

Se la Tipologia di schema di bilancio adottata è "Codice Civile ex art.2424 e seguenti", compilare **tutti i campi** della sotto-sezione. Se la Tipologia di schema di bilancio adottata è "Principi contabili internazionali (IAS-IFRS)" compilare **tutti i campi esclusi quelli contrassegnati dalla (X)**.

NOME DEL CAMPO	Indicazioni per la compilazione
B) I-Immobilizzazioni immateriali (X)	257.248,14
B) II-Immobilizzazioni materiali (X)	207.293,09
B) III-Immobilizzazioni finanziarie (X)	27.404,00
Totale Immobilizzazioni (B) (X)	491.945,23
C) II-Crediti (valore totale) (X)	1.897.652,91
Totale Attivo	2.576.597,35
A) I Capitale / Fondo di dotazione	70.000,00
A) Totale Riserve (da II a VII + X) / Totale Riserve	658,28
A) VIII Utili (perdite) portati a nuovo	
A) IX Utili (perdite) esercizio	
Perdita ripianata nell'esercizio	
Patrimonio Netto	70.658,28
D) – Debiti (valore totale) (X)	2.102.917,41
Totale passivo	2.576.597,35
A. Valore della produzione/Totale Ricavi	3.374.042,55
A1) Ricavi delle vendite e delle prestazioni / Ricavi	246.264,41
A5) Altri Ricavi e Proventi	3.127.778,14
di cui "Contributi in conto esercizio"(X)	3.048.961,01
B. Costi della produzione /Totale costi	3.343.709,19
B.9 Costi del personale / Costo del lavoro	1.259.677,08
C.15) Proventi da partecipazioni	
C.16) Altri proventi finanziari	7.78
C17) Interessi e altri oneri finanziari	28.614,73
C.17bis) Utili e perdite su cambi	-103,01
Totale C) – Proventi e oneri finanziari	-28.709,96
Totale D) – Rettifiche di valore di attività e passività finanziarie	
di cui D18a) Rettifiche di valore di attività finanziarie – Rivalutazioni di partecipazioni	

Contabilità finanziaria

ATTENZIONE: La sezione deve essere compilata solamente se la partecipata adotta una contabilità finanziaria.

NOME DEL CAMPO	Indicazioni per la compilazione
Numero medio dipendenti	
Capitale o fondo di dotazione	
Avanzo/Disavanzo di esercizio	
Patrimonio netto	
Crediti (contabilità finanziaria)	
Totale Entrate	
Debiti (contabilità finanziaria)	
Totale Uscite	
Costi del Personale	

QUOTA DI POSSESSO (quota diretta e/o indiretta)

NOME DEL CAMPO	Indicazioni per la compilazione
Tipologia di Partecipazione	Partecipazione diretta
Quota diretta ⁽⁵⁾	0,57%
Codice Fiscale Tramite ⁽⁶⁾	
Denominazione Tramite ⁽⁶⁾	
Quota detenuta dalla Tramite nella partecipata ⁽⁷⁾	

⁽⁵⁾ Se la partecipazione è diretta o sia diretta che indiretta, inserire la quota detenuta direttamente dall'Amministrazione nella partecipata.

⁽⁶⁾ Compilare se per "Tipologia di Partecipazione" è stato indicato "Partecipazione Indiretta" o "Partecipazione diretta e indiretta". Inserire CF e denominazione dell'ultima tramite attraverso la quale la partecipata è detenuta indirettamente dall'Amministrazione.

⁽⁷⁾ Inserire la quota di partecipazione che la tramite detiene nella partecipata.

QUOTA DI POSSESSO – TIPO DI CONTROLLO

ATTENZIONE: compilare il campo "Tipo di controllo" se la partecipata è una Società, il campo "Tipo di controllo (organismo)" se la partecipata è un organismo. Non sono considerati "organismi" – a titolo esemplificativo - i soggetti che rientrano nel perimetro soggettivo del TUSP, come i consorzi e le aziende speciali di cui, rispettivamente all'art. 31 e all'art. 114 del TUEL, gli enti pubblici economici, gli enti pubblici non economici.

Indicare il tipo di controllo esercitato dall'Amministrazione sulla partecipata. Con riferimento alle forme societarie, ai fini del controllo* è necessario tener conto, oltre che della quota diretta, anche di eventuali quote indirette detenute dall'Amministrazione nella partecipata. Nel caso di società partecipata indirettamente, in via generale, inserire il tipo di controllo esercitato dall'Amministrazione sulla "tramite".

NOME DEL CAMPO	Indicazioni per la compilazione
Tipo di controllo	controllo congiunto - maggioranza dei voti esercitabili nell'assemblea ordinaria ed effettivo esercizio del potere di controllo anche tramite comportamenti concludenti
Tipo di controllo (organismo)	controllo congiunto

*Per la definizione di controllo si rinvia all'atto di [orientamento del 15 febbraio 2018](#) emanato della Struttura di indirizzo, monitoraggio e controllo sull'attuazione del TUSP e alla deliberazione della Corte dei conti, Sezioni riunite in sede di controllo, 20 giugno 2019, n. 11/SSRRCO/QMIG/19.

SCHEDA REVISIONE PERIODICA DELLE PARTECIPAZIONI DETENUTE AL 31/12/2024

AFFIDAMENTI

NOME DEL CAMPO	Indicazioni per la compilazione
La partecipata svolge servizi per l'Amministrazione?	No

Se la partecipata non ha svolto servizi per l'Amministrazione nell'anno di riferimento della rilevazione i campi sottostanti non devono essere compilati.

Settore	
Ente Affidante	Scegliere un elemento.
Specificazione Ente Affidante*	
Modalità affidamento	Scegliere un elemento.
Importo impegnato nell'anno oggetto di rilevazione (importo annuale di competenza)	

* Campo testuale con compilazione obbligatoria se nel campo "Ente affidante" è stato selezionato nel menu a tendina la voce "Altro".

DATI CONTABILI DERIVANTI DAL RAPPORTO DI PARTECIPAZIONE

NOME DEL CAMPO	Indicazioni per la compilazione		
L'Amministrazione ha oneri per contratti di servizio nei confronti della partecipata?	no		
	IMPEGNI	PAGAMENTI C/COMPETENZA	PAGAMENTI C/RESIDUI
Oneri per contratti di servizio ⁽⁸⁾			
L'Amministrazione ha altri oneri o spese (diversi da quelli per contratti di servizio) nei confronti della partecipata?	si		
	IMPEGNI	PAGAMENTI C/COMPETENZA	PAGAMENTI C/RESIDUI
Oneri per trasferimenti in conto capitale ⁽⁸⁾			
Oneri per trasferimenti in conto esercizio ⁽⁸⁾		€ 9.600,00	
Oneri per copertura di disavanzi o perdite ⁽⁸⁾			
Oneri per acquisizione di quote societarie ⁽⁸⁾			
Oneri per aumento di capitale (non ai fini di ripiano perdite) ⁽⁸⁾			
Oneri per trasformazione, cessazione, liquidazione ⁽⁸⁾			
Oneri per garanzie (fidejussioni, lettere patronage, altre forme) ⁽⁸⁾			
Escussioni nei confronti dell'ente delle garanzie concesse ⁽⁸⁾			
Altre spese verso organismi partecipati ⁽⁸⁾			
Totale oneri ⁽⁸⁾		€ 9.600,00	
L'Amministrazione riceve dividendi e/o altre entrate dalla partecipata?	no		

NOME DEL CAMPO	Indicazioni per la compilazione		
	ACCERTATI	RISCOSSIONI C/COMPETENZA	RISCOSSIONI C/RESIDUI
Dividendi/utili distribuiti dalla Partecipata all'Amministrazione ⁽⁸⁾			
Entrate per cessione quote ⁽⁸⁾			
Altre entrate da organismi partecipati ⁽⁸⁾			
Totale entrate ⁽⁸⁾			
Crediti nei confronti della partecipata ⁽⁹⁾			
Debiti nei confronti della partecipata ⁽⁹⁾			
Accantonamenti al fondo perdite società partecipate			
Importo totale delle garanzie prestate (fidejussioni, lettere patronage, altre forme) al 31/12 ⁽¹⁰⁾			

⁽⁸⁾ Compilare il campo se l'Amministrazione ha risposto "sì" alla domanda precedente.

⁽⁹⁾ Indicare la somma dei crediti/debiti in Conto Competenza e in Conto Residui.

⁽¹⁰⁾ Indicare l'importo delle garanzie in essere al 31/12 (comprese quelle accese nell'esercizio).

NOME DEL CAMPO	Indicazioni per la compilazione
Note sulla partecipazione*	

* Campo testuale con compilazione facoltativa.

MOTIVAZIONI DEL NUOVO INSERIMENTO DI PARTECIPAZIONE

La Sezione deve essere compilata solo nel caso di **partecipazione diretta** acquisita nel corso dell'anno di riferimento della rilevazione oppure per segnalare che la partecipata era detenuta anche al 31/12/2023 ma non è stata dichiarata, oppure, per le sole forme societarie, per dichiarare una partecipazione derivante da un'operazione straordinaria (come fusione, scissione, trasformazione, conferimento) relativa a società partecipata l'anno precedente.

NOME DEL CAMPO	Indicazioni per la compilazione
Motivazione del nuovo inserimento di partecipazione in soggetto con forma giuridica societaria	Scegliere un elemento.
Motivazione del nuovo inserimento di partecipazione in soggetto con forma giuridica NON societaria	Scegliere un elemento.
Procedura ex TUSP ⁽¹¹⁾	Scegliere un elemento.
Riferimento dell'atto deliberativo ⁽¹¹⁾	
Data di adozione dell'atto deliberativo ⁽¹¹⁾	
Pronuncia Corte dei conti ex art.5 c.3, TUSP [§]	Scegliere un elemento.
Sezione della Corte dei conti competente [§]	Scegliere un elemento.

NOME DEL CAMPO	Indicazioni per la compilazione
Numero della delibera [§]	
Anno della delibera [§]	

(11) Compilare il campo solo se l'Amministrazione dichiarante rientra nell'ambito soggettivo del TUSP e se la partecipata ha forma giuridica societaria.

[§] Nuovo campo rispetto alla rilevazione precedente.

Per una partecipazione diretta detenuta al 31/12/2023 (censimento precedente) in una società (ossia in soggetto avente forma giuridica societaria) e non dichiarata al 31/12/2024 (censimento corrente), in luogo della scheda Partecipazione, deve essere compilata, in base alla tipologia di operazione realizzata, una delle schede:

- PARTECIPAZIONE NON PIÙ DETENUTA - Alienazione della partecipazione
- PARTECIPAZIONE NON PIÙ DETENUTA - Cessione della partecipazione a titolo gratuito
- PARTECIPAZIONE NON PIÙ DETENUTA - Recesso dalla società
- PARTECIPAZIONE NON PIÙ DETENUTA - Scioglimento / Liquidazione della società
- PARTECIPAZIONE NON PIÙ DETENUTA - Fusione della società (per unione o per incorporazione)

Per non appesantire il presente documento, le schede sopra elencate sono state inserite all'interno delle "Schede di rilevazione per la Relazione attuazione piano di razionalizzazione" a cui pertanto si rinvia.

NOME DEL CAMPO	Indicazioni per la compilazione
Codice Fiscale	03791600046
Denominazione	SOCIETA' MONREGALESE AMBIENTE SC A.R.L.
Data di costituzione della partecipata	2018
Forma giuridica	Società consortile a responsabilità limitata
Tipo di fondazione	Scegliere un elemento.
Altra forma giuridica	
Stato di attività della partecipata	attiva
Data di inizio della procedura ⁽¹⁾	
Società con azioni quotate in mercati regolamentati ⁽²⁾	
Società che ha emesso strumenti finanziari quotati in mercati regolamentati (ex TUSP) ⁽²⁾	
La società è un GAL ⁽²⁾	
La società è una "Società benefit" ⁽³⁾	Scegliere un elemento.

⁽²¹⁾ Compilare solo se nel campo "stato di attività della partecipata" è stato indicato che sono in corso procedure di liquidazione oppure procedure concorsuali.

⁽²²⁾ Nell'applicativo le società con azioni quotate e quelle emittenti strumenti finanziari quotati in mercati regolamentati ("società quotate ex TUSP") e i Gruppi di Azione Locale (GAL) sono individuati mediante elenchi ufficiali.

⁽²³⁾ La "società benefit" è una società che nell'esercizio di una attività economica persegue, oltre allo scopo di dividerne gli utili, una o più finalità di beneficio comune e opera in modo responsabile, sostenibile e trasparente nei confronti di persone, comunità, territori e ambiente, beni ed attività culturali e sociali, enti e associazioni ed altri portatori di interesse. Tali finalità devono essere indicate specificatamente nell'oggetto sociale della società. La "società benefit" redige annualmente una relazione concernente il perseguimento del beneficio comune, da allegare al bilancio societario e da pubblicare nel proprio sito Internet (cfr. art. 1, commi 376 – 384, L. n. 208/2015).

SEDE LEGALE DELLA PARTECIPATA

NOME DEL CAMPO	Indicazioni per la compilazione
Stato	Italia
Provincia	CUNEO
Comune	MONDOVI'
CAP *	12084
Indirizzo *	Piazza Santa Maria Maggiore, 10
Telefono *	0174/704815
FAX *	
Email *	info@sma-cn.it

*Campo con compilazione facoltativa.

SETTORE DI ATTIVITÀ DELLA PARTECIPATA

Indicare il settore ATECO rappresentativo dell'attività svolta. Nel caso in cui i settori siano più di uno, indicarli in ordine decrescente di importanza.

Dal 1° aprile 2025 è entrata in vigore la classificazione ATECO 2025. L'applicativo gestirà sia i vecchi (ATECO 2022) che i nuovi codici (ATECO 2025), ricordando che per le società, nella maggior parte dei casi, le informazioni di anagrafica, incluse quelle relative al settore di attività, sono acquisite dal Registro delle Imprese (nel quale i codici ATECO sono stati automaticamente riclassificati).

Il seguente file riporta la classificazione ATECO 2022 e ATECO 2025 con il dettaglio delle modifiche intervenute:

<https://www.istat.it/wp-content/uploads/2025/03/Sintesi-modifiche-struttura-ATECO-2025.xlsx>.

Per approfondimenti sulla classificazione Ateco si rimanda al link:

<https://www.istat.it/classificazione/ateco-2025/>

NOME DEL CAMPO	Indicazioni per la compilazione
Attività 1	38.3
Attività 2	
Attività 3	
Attività 4	

DATI SINTETICI DI BILANCIO DELLA PARTECIPATA

NOME DEL CAMPO	Indicazioni per la compilazione
Numero medio di dipendenti	5 Dipendenti + 1 Collaboratore
Approvazione bilancio 2024	si
Tipologia di contabilità	Contabilità economico-patrimoniale
Tipologia di schema di bilancio ⁽⁴⁾	Codice civile (ex art.2424 e seguenti)

⁽²⁴⁾ Compilare il campo "Tipologia di schema di bilancio" solo se nel campo precedente è stato selezionato "Contabilità economico-patrimoniale".

Compilare l'appropriata sotto-sezione in base alla tipologia di contabilità adottata ("Contabilità economico patrimoniale" o "Contabilità finanziaria"). Se lo schema di bilancio adottato è di tipo "Bancario-assicurativo" la sezione **non deve essere compilata**.

ATTENZIONE: l'applicativo richiede la compilazione della sezione dati di bilancio d'esercizio solo nel caso in cui, secondo le informazioni acquisite da InfoCamere, la società non depositi, presso il Registro Imprese, il bilancio d'esercizio in formato elaborabile secondo lo standard XBRL.

Contabilità economico-patrimoniale – bilancio d'esercizio

Se la Tipologia di schema di bilancio adottata è "Codice Civile ex art.2424 e seguenti", compilare **tutti i campi** della sotto-sezione. Se la Tipologia di schema di bilancio adottata è "Principi contabili internazionali (IAS-IFRS)" compilare **tutti i campi esclusi quelli contrassegnati dalla (X)**.

NOME DEL CAMPO	Indicazioni per la compilazione
B) I-Immobilizzazioni immateriali (X)	32.137
B) II-Immobilizzazioni materiali (X)	2.063.059
B) III-Immobilizzazioni finanziarie (X)	2.005.000
Totale Immobilizzazioni (B) (X)	4.100.196
C) II-Crediti (valore totale) (X)	2.141.740
Totale Attivo	11.253.559
A) I Capitale / Fondo di dotazione	100.000
A) Totale Riserve (da II a VII + X) / Totale Riserve	1.847.692
A) VIII Utili (perdite) portati a nuovo	
A) IX Utili (perdite) esercizio	4.389
Perdita ripianata nell'esercizio	
Patrimonio Netto	1.952.081
D) – Debiti (valore totale) (X)	2.923.852
Totale passivo	11.253.559
A. Valore della produzione/Totale Ricavi	7.567.125
A1) Ricavi delle vendite e delle prestazioni / Ricavi	6.047.392
A5) Altri Ricavi e Proventi	1.519.733
di cui "Contributi in conto esercizio"(X)	1.093.431
B. Costi della produzione /Totale costi	7.632.518
B.9 Costi del personale / Costo del lavoro	180.465
C.15) Proventi da partecipazioni	
C.16) Altri proventi finanziari	74.888
C17) Interessi e altri oneri finanziari	1.012
C.17bis) Utili e perdite su cambi	
Totale C) – Proventi e oneri finanziari	73.876
Totale D) – Rettifiche di valore di attività e passività finanziarie	

NOME DEL CAMPO	Indicazioni per la compilazione
di cui D18a) Rettifiche di valore di attività finanziarie – Rivalutazioni di partecipazioni	

Contabilità finanziaria

ATTENZIONE: La sezione deve essere compilata solamente se la partecipata adotta una contabilità finanziaria.

NOME DEL CAMPO	Indicazioni per la compilazione
Numero medio dipendenti	
Capitale o fondo di dotazione	
Avanzo/Disavanzo di esercizio	
Patrimonio netto	
Crediti (contabilità finanziaria)	
Totale Entrate	
Debiti (contabilità finanziaria)	
Totale Uscite	
Costi del Personale	

QUOTA DI POSSESSO (quota diretta e/o indiretta)

NOME DEL CAMPO	Indicazioni per la compilazione
Tipologia di Partecipazione	Partecipazione diretta
Quota diretta ⁽⁵⁾	5,06312 %
Codice Fiscale Tramite ⁽⁶⁾	
Denominazione Tramite ⁽⁶⁾	
Quota detenuta dalla Tramite nella partecipata ⁽⁷⁾	

⁽²⁵⁾ Se la partecipazione è diretta o sia diretta che indiretta, inserire la quota detenuta direttamente dall'Amministrazione nella partecipata.

⁽²⁶⁾ Compilare se per "Tipologia di Partecipazione" è stato indicato "Partecipazione Indiretta" o "Partecipazione diretta e indiretta". Inserire CF e denominazione dell'ultima tramite attraverso la quale la partecipata è detenuta indirettamente dall'Amministrazione.

⁽²⁷⁾ Inserire la quota di partecipazione che la tramite detiene nella partecipata.

QUOTA DI POSSESSO – TIPO DI CONTROLLO

ATTENZIONE: compilare il campo "Tipo di controllo" se la partecipata è una Società, il campo "Tipo di controllo (organismo)" se la partecipata è un organismo. Non sono considerati "organismi" – a titolo esemplificativo - i soggetti che rientrano nel perimetro soggettivo del TUSP, come i consorzi e le aziende speciali di cui, rispettivamente all'art. 31 e all'art. 114 del TUEL, gli enti pubblici economici, gli enti pubblici non economici.

Indicare il tipo di controllo esercitato dall'Amministrazione sulla partecipata. Con riferimento alle forme societarie, ai fini del controllo* è necessario tener conto, oltre che della quota diretta, anche di eventuali quote indirette detenute dall'Amministrazione nella partecipata. Nel caso di società partecipata indirettamente, in via generale, inserire il tipo di controllo esercitato dall'Amministrazione sulla "tramite".

NOME DEL CAMPO	Indicazioni per la compilazione
Tipo di controllo	controllo analogo congiunto
Tipo di controllo (organismo)	Scegliere un elemento.

*Per la definizione di controllo si rinvia all'atto di [orientamento del 15 febbraio 2018](#) emanato della Struttura di indirizzo, monitoraggio e controllo sull'attuazione del TUSP e alla deliberazione della Corte dei conti, Sezioni riunite in sede di controllo, 20 giugno 2019, n. 11/SSRRCO/QMIG/19.

AFFIDAMENTI

NOME DEL CAMPO	Indicazioni per la compilazione
La partecipata svolge servizi per l'Amministrazione?	Sì

Se la partecipata non ha svolto servizi per l'Amministrazione nell'anno di riferimento della rilevazione i campi sottostanti non devono essere compilati.

Settore	SERVIZI AMBIENTALI
Ente Affidante	Consorzio di Enti pubblici
Specificazione Ente Affidante*	
Modalità affidamento	Diretto
Importo impegnato nell'anno oggetto di rilevazione (importo annuale di competenza)	

*Campo testuale con compilazione obbligatoria se nel campo "Ente affidante" è stato selezionato nel menu a tendina la voce "Altro".

DATI CONTABILI DERIVANTI DAL RAPPORTO DI PARTECIPAZIONE

NOME DEL CAMPO	Indicazioni per la compilazione		
L'Amministrazione ha oneri per contratti di servizio nei confronti della partecipata?	Scegliere un elemento.		
	IMPEGNI	PAGAMENTI C/COMPETENZA	PAGAMENTI C/RESIDUI
Oneri per contratti di servizio ⁽⁸⁾			
L'Amministrazione ha altri oneri o spese (diversi da quelli per contratti di servizio) nei confronti della partecipata?	Scegliere un elemento.		
	IMPEGNI	PAGAMENTI C/COMPETENZA	PAGAMENTI C/RESIDUI
Oneri per trasferimenti in conto capitale ⁽⁸⁾			
Oneri per trasferimenti in conto esercizio ⁽⁸⁾			
Oneri per copertura di disavanzi o perdite ⁽⁸⁾			
Oneri per acquisizione di quote societarie ⁽⁸⁾			
Oneri per aumento di capitale (non ai fini di ripiano perdite) ⁽⁸⁾			
Oneri per trasformazione, cessazione, liquidazione ⁽⁸⁾			
Oneri per garanzie (fidejussioni, lettere patronage, altre forme) ⁽⁸⁾			
Escussioni nei confronti dell'ente delle garanzie concesse ⁽⁸⁾			
Altre spese verso organismi partecipati ⁽⁸⁾			
Totale oneri ⁽⁸⁾			
L'Amministrazione riceve dividendi e/o altre entrate dalla partecipata?	Scegliere un elemento.		
	ACCERTATI	RISCOSSIONI C/COMPETENZA	RISCOSSIONI C/RESIDUI
Dividendi/utili distribuiti dalla Partecipata all'Amministrazione ⁽⁸⁾			
Entrate per cessione quote ⁽⁸⁾			

NOME DEL CAMPO	Indicazioni per la compilazione		
Altre entrate da organismi partecipati ⁽⁸⁾			
Totale entrate ⁽⁸⁾			
Crediti nei confronti della partecipata ⁽⁹⁾			
Debiti nei confronti della partecipata ⁽⁹⁾			
Accantonamenti al fondo perdite società partecipate			
Importo totale delle garanzie prestate (fidejussioni, lettere patronage, altre forme) al 31/12 ⁽¹⁰⁾			

⁽²⁸⁾ Compilare il campo se l'Amministrazione ha risposto "sì" alla domanda precedente.

⁽²⁹⁾ Indicare la somma dei crediti/debiti in Conto Competenza e in Conto Residui.

⁽³⁰⁾ Indicare l'importo delle garanzie in essere al 31/12 (comprese quelle accese nell'esercizio).

NOME DEL CAMPO	Indicazioni per la compilazione
Note sulla partecipazione*	

*Campo testuale con compilazione facoltativa.

MOTIVAZIONI DEL NUOVO INSERIMENTO DI PARTECIPAZIONE

La Sezione deve essere compilata solo nel caso di **partecipazione diretta** acquisita nel corso dell'anno di riferimento della rilevazione oppure per segnalare che la partecipata era detenuta anche al 31/12/2023 ma non è stata dichiarata, oppure, per le sole forme societarie, per dichiarare una partecipazione derivante da un'operazione straordinaria (come fusione, scissione, trasformazione, conferimento) relativa a società partecipata l'anno precedente.

NOME DEL CAMPO	Indicazioni per la compilazione
Motivazione del nuovo inserimento di partecipazione in soggetto con forma giuridica societaria	Scegliere un elemento.
Motivazione del nuovo inserimento di partecipazione in soggetto con forma giuridica NON societaria	Scegliere un elemento.
Procedura ex TUSP ⁽¹¹⁾	Scegliere un elemento.
Riferimento dell'atto deliberativo ⁽¹¹⁾	
Data di adozione dell'atto deliberativo ⁽¹¹⁾	
Pronuncia Corte dei conti ex art.5 c.3, TUSP	Scegliere un elemento.
Sezione della Corte dei conti competente	Scegliere un elemento.
Numero della delibera	
Anno della delibera	

⁽³¹⁾ Compilare il campo solo se l'Amministrazione dichiarante rientra nell'ambito soggettivo del TUSP e se la partecipata ha forma giuridica societaria.

Per una partecipazione diretta detenuta al 31/12/2023 (censimento precedente) in una società (ossia in soggetto avente forma giuridica societaria) e non dichiarata al 31/12/2024 (censimento corrente), in luogo della scheda Partecipazione, deve essere compilata, in base alla tipologia di operazione realizzata, una delle schede:

- PARTECIPAZIONE NON PIÙ DETENUTA - Alienazione della partecipazione
- PARTECIPAZIONE NON PIÙ DETENUTA - Cessione della partecipazione a titolo gratuito
- PARTECIPAZIONE NON PIÙ DETENUTA - Recesso dalla società
- PARTECIPAZIONE NON PIÙ DETENUTA - Scioglimento / Liquidazione della società
- PARTECIPAZIONE NON PIÙ DETENUTA - Fusione della società (per unione o per incorporazione)

Per non appesantire il presente documento, le schede sopra elencate sono state inserite all'interno delle "Schede di rilevazione per la Relazione attuazione piano di razionalizzazione" a cui pertanto si rinvia.



SCHEDA DI RILEVAZIONE
PER LA
REVISIONE PERIODICA DELLE PARTECIPAZIONI
da approvarsi entro il 31/12/2025
(Art. 20, c. 1, TUSP)

Dati relativi alle partecipazioni detenute al
31/12/2024

DATI ANAGRAFICI DELLA PARTECIPATA

NOME DEL CAMPO	Indicazioni per la compilazione
Codice Fiscale	00451940043
Denominazione	Comuni dell'Acquedotto Langhe Sud Occidentali Spa – Calso Spa
Data di costituzione della partecipata	1994
Forma giuridica	Società consortile per azioni
Tipo di fondazione	Scegliere un elemento.
Altra forma giuridica	Totale capitale pubblico
Stato di attività della partecipata	Scegliere un elemento.
Data di inizio della procedura ⁽¹⁾	
Società con azioni quotate in mercati regolamentati ⁽²⁾	No
Società che ha emesso strumenti finanziari quotati in mercati regolamentati (ex TUSP) ⁽²⁾	No
La società è un GAL ⁽²⁾	No

⁽¹⁾ Compilare solo se nel campo “stato di attività della partecipata” è stato indicato che sono in corso procedure di liquidazione oppure procedure concorsuali.

⁽²⁾ Nell'applicativo le società con azioni quotate e quelle emittenti strumenti finanziari quotati in mercati regolamentati (“società quotate ex TUSP”) e i Gruppi di Azione Locale (GAL) sono individuati mediante elenchi ufficiali.

SEDE LEGALE DELLA PARTECIPATA

NOME DEL CAMPO	Indicazioni per la compilazione
Stato	Italia
Provincia	CUNEO
Comune	DOGLIANI
CAP*	12063
Indirizzo*	VIALE PROF. GABETTI 23/B
Telefono*	017370343
FAX*	0173721524
Email*	calso@calso.it

* campo con compilazione facoltativa

SETTORE DI ATTIVITÀ DELLA PARTECIPATA

Indicare il settore ATECO rappresentativo dell'attività svolta. Nel caso in cui i settori siano più di uno, indicarli in ordine decrescente di importanza. Non è più richiesto indicare il peso di ciascuna attività.

La lista dei codici Ateco è disponibile al link <http://www.istat.it/it/strumenti/definizioni-e-classificazioni/ateco-2007>

NOME DEL CAMPO	Indicazioni per la compilazione
Attività 1	36 - Raccolta, trattamento e fornitura di acqua
Attività 2	38 - RACCOLTA DEI RIFIUTI
Attività 3	
Attività 4	

ULTERIORI INFORMAZIONI SULLA PARTECIPATA *

NOME DEL CAMPO	Indicazioni per la compilazione
Società in house	si
Previsione nello statuto di limiti sul fatturato ⁽³⁾	si
Società contenuta nell'allegato A al D.Lgs. n. 175/2016	no
Società a partecipazione pubblica di diritto singolare (art.1, c. 4, lett. A) [#]	no
Riferimento normativo società di diritto singolare ⁽³⁾	
La società adotta un sistema di contabilità analitica e separata per attività? [§]	si
Specificare se la disciplina applicata è stata dettata da: [§]	ARERA
Società esclusa dall'applicazione dell'art. 4 con DPCM (art. 4, c. 9)	no
Società esclusa dall'applicazione dell'art. 4 con provvedimento del Presidente della Regione o delle Prov. Autonome (art. 4, c. 9)	no
Riferimento normativo atto esclusione ⁽⁴⁾	

* La compilazione della Sezione “Ulteriori Informazioni sulla partecipata” non è richiesta per “società quotate ex TUSP”, se la società è un GAL oppure se lo stato di attività della società è “in liquidazione” o “soggetta a procedure concorsuali”.

⁽³⁾ Compilare il campo solo se nel campo precedente è stato scelto “sì”

⁽⁴⁾ Compilare il campo solo se in uno dei campi precedenti è stato scelto “sì”

[#] Per la nozione giuridica di “società a partecipazione pubblica di diritto singolare” di cui all’art. 1, comma 4, del TUSP, si veda l’orientamento della Struttura di monitoraggio disponibile sul sito del DT al seguente link:

[http://www.dt.tesoro.it/export/sites/sitodt/modules/documenti_it/patrimonio_pubblico/patrimonio_pa/Orientamento_del_18_novembre_2019_xSocietx_a_partecipazione_pubblica_di_diritto_singolarex .pdf](http://www.dt.tesoro.it/export/sites/sitodt/modules/documenti_it/patrimonio_pubblico/patrimonio_pa/Orientamento_del_18_novembre_2019_xSocietx_a_partecipazione_pubblica_di_diritto_singolarex.pdf)

[§] Nuovo campo rispetto alla rilevazione precedente.

DATI DI BILANCIO PER LA VERIFICA TUSP*

NOME DEL CAMPO	Anno 2024
Tipologia di attività svolta	Attività produttive di beni e servizi
Numero medio di dipendenti	17
Numero dei componenti dell'organo di amministrazione	5
Compenso dei componenti dell'organo di amministrazione	34.003 (complessivi)
Numero dei componenti dell'organo di controllo	3
Compenso dei componenti dell'organo di controllo	21.424 (complessivi)

NOME DEL CAMPO	2024	2023	2022	2021	2020
Approvazione bilancio	sì	sì	sì	sì	sì
Risultato d'esercizio	114.257	6.787	(65.007)	86.950	13.336

* La compilazione della Sezione “Dati di bilancio per la verifica TUSP” non è richiesta per le “società quotate ex TUSP”, se lo stato di attività della società è “in liquidazione” o “soggetta a procedure concorsuali”.

ATTENZIONE: l'applicativo richiede la compilazione esclusivamente di una delle seguenti quattro sotto-sezioni di “DATI DI BILANCIO PER LA VERIFICA TUSP”.

1. Attività produttive di beni e servizi o Distretti tecnologici

Compilare la seguente sotto-sezione se la “Tipologia di attività svolta” dalla partecipata è: “Attività produttive di beni e servizi” o “Attività di promozione e sviluppo di progetti di ricerca finanziati (Distretti tecnologici)”.

NOME DEL CAMPO	2024	2023	2022
A1) Ricavi delle vendite e delle prestazioni	4.251.283	5.197.259	4.749.563
A5) Altri Ricavi e Proventi	184.208	467.645	407.899
di cui Contributi in conto esercizio	32.801	42.108	69.246

2. Attività di Holding

Compilare la seguente sotto-sezione se la “Tipologia di attività svolta” dalla partecipata è: “Attività consistenti nell'assunzione di partecipazioni in società esercenti attività diverse da quella creditizia e finanziaria (Holding)”.

NOME DEL CAMPO	2024	2023	2022
A1) Ricavi delle vendite e delle prestazioni			
A5) Altri Ricavi e Proventi			
di cui Contributi in conto esercizio			
C15) Proventi da partecipazioni			
C16) Altri proventi finanziari			
C17 bis) Utili e perdite su cambi			
D18 a) Rettifiche di valore di attività finanziarie - Rivalutazioni di partecipazioni			

3. Attività bancarie e finanziarie

Compilare la seguente sotto-sezione se la “*Tipologia di attività svolta*” dalla partecipata è: “**Attività bancarie e finanziarie**”.

NOME DEL CAMPO	2024	2023	2022
Interessi attivi e proventi assimilati			
Commissioni attive			

4. Attività assicurative

Compilare la seguente sotto-sezione se la “*Tipologia di attività svolta*” dalla partecipata è: “**Attività assicurative**”.

NOME DEL CAMPO	2024	2023	2022
I.1 Conto Tecnico dei rami danni - Premi di competenza, al netto delle cessioni in riassicurazione			
I.3 Conto Tecnico dei rami danni - Altri proventi tecnici, al netto delle cessioni in riassicurazione			
II.1 Conto Tecnico dei rami vita - Premi dell'esercizio, al netto delle cessioni in riassicurazione			
II.4 Conto Tecnico dei rami vita - Altri proventi tecnici, al netto delle cessioni in riassicurazione			

QUOTA DI POSSESSO (quota diretta e/o indiretta)

NOME DEL CAMPO	Indicazioni per la compilazione
Tipologia di Partecipazione	Partecipazione diretta
Quota diretta ⁽⁵⁾	23,11%
Codice Fiscale Tramite ⁽⁶⁾	
Denominazione Tramite (organismo) ⁽⁶⁾	
Quota detenuta dalla Tramite nella società ⁽⁷⁾	

⁽⁵⁾ Se la partecipazione è diretta o sia diretta che indiretta, inserire la quota detenuta direttamente dall'Amministrazione nella società.

⁽⁶⁾ Compilare se per “Tipologia di Partecipazione” è stato indicato “Partecipazione Indiretta” o “Partecipazione diretta e indiretta”. Inserire CF e denominazione dell'ultima tramite attraverso la quale la società è indirettamente partecipata dall'Amministrazione.

⁽⁷⁾ Inserire la quota di partecipazione che la “tramite” detiene nella società.

QUOTA DI POSSESSO – TIPO DI CONTROLLO

NOME DEL CAMPO	Indicazioni per la compilazione
Tipo di controllo	controllo analogo

INFORMAZIONI ED ESITO PER LA RAZIONALIZZAZIONE

NOME DEL CAMPO	Indicazioni per la compilazione
Partecipazione ancora detenuta alla data di adozione del provvedimento	Sì

Se la partecipazione è ancora detenuta alla data di adozione del provvedimento continuare con la compilazione dei campi di seguito riportati. Altrimenti, se la partecipazione non è più detenuta alla data di adozione del provvedimento, deve essere compilata la scheda “Partecipazione non più detenuta” in base alla tipologia della razionalizzazione realizzata.

Società controllata da una quotata	No
CF della società quotata controllante ⁽⁹⁾	
Denominazione della società quotata controllante ⁽⁹⁾	
Attività svolta dalla Partecipata	produzione di un servizio di interesse generale (Art. 4, c. 2, lett. a)
Descrizione dell'attività	Raccolta, trattamento e fornitura di acqua
Quota % di partecipazione detenuta dal soggetto privato ⁽¹⁰⁾	
Svolgimento di attività analoghe a quelle svolte da altre società (art.20, c.2 lett. c)	no
Necessità di contenimento dei costi di funzionamento (art.20, c.2 lett. f)	no
Necessità di aggregazione di società (art.20, c.2 lett. g)	no
L'Amministrazione ha fissato, con proprio provvedimento, obiettivi specifici sui costi di funzionamento della partecipata? (art.19, c, 5) ⁽¹¹⁾	no
Esito della revisione periodica ⁽¹²⁾	mantenimento senza interventi
Modalità (razionalizzazione) ⁽¹³⁾	Scegliere un elemento.
Termine previsto per la razionalizzazione ⁽¹³⁾	
Dichiarazione di Cessione a titolo oneroso in Revisione straordinaria ⁽¹⁴⁾	Scegliere un elemento.
Note*	

⁽⁹⁾ Compilare il campo solo se nel campo “Società controllata da una quotata” è stato scelto “sì”.

⁽¹⁰⁾ Compilare il campo se “Attività svolta dalla Partecipata” precedentemente selezionata è “Realizzazione e gestione di opera pubblica ovvero organizzazione e gestione di servizio di interesse generale tramite PPP (Art.4, c.2, lett. c)”.

⁽¹¹⁾ Compilare il campo se “Tipo di controllo” è stato selezionato elemento diverso da “nessuno”.

⁽¹²⁾ La compilazione del campo non è richiesta per le società in liquidazione, per quelle soggette a procedure concorsuali e per i GAL.

⁽¹³⁾ Campo obbligatorio se per “Esito della revisione periodica” è stato selezionato “Razionalizzazione”.

⁽¹⁴⁾ Nel campo l'Amministrazione deve specificare se nel provvedimento di revisione straordinaria, adottato ai sensi dell'art. 24 del TUSP, era stato indicato l'esito “Cessione a titolo oneroso”. La compilazione non è richiesta se la società è in liquidazione, è soggetta a procedura concorsuale, è un GAL o nel caso in cui nel campo “Attività svolta dalla partecipata” sia stato selezionato “Coordinamento e attuazione patti territoriali e contratti d'area ex delibera CIPE 21/03/1997 (Art. 26, c.7) oppure “Gestione delle case da gioco – società già costituita e autorizzata alla data del 23/09/2016 (art. 26, c. 12 sexies)”.

*Campo con compilazione facoltativa.

DATI ANAGRAFICI DELLA PARTECIPATA

NOME DEL CAMPO	Indicazioni per la compilazione
Codice Fiscale	03434470047
Denominazione	CO.GE.S.I. srl
Data di costituzione della partecipata	2012
Forma giuridica	Società consortile a responsabilità limitata
Tipo di fondazione	-
Altra forma giuridica	-
Stato di attività della partecipata	attiva
Data di inizio della procedura ⁽¹⁾	-
Società con azioni quotate in mercati regolamentati ⁽²⁾	no
Società che ha emesso strumenti finanziari quotati in mercati regolamentati (ex TUSP) ⁽²⁾	no
La società è un GAL ⁽²⁾	no

⁽⁸⁾ Compilare solo se nel campo “stato di attività della partecipata” è stato indicato che sono in corso procedure di liquidazione oppure procedure concorsuali.

⁽⁹⁾ Nell’applicativo le società con azioni quotate e quelle emittenti strumenti finanziari quotati in mercati regolamentati (“società quotate ex TUSP”) e i Gruppi di Azione Locale (GAL) sono individuati mediante elenchi ufficiali.

SEDE LEGALE DELLA PARTECIPATA

NOME DEL CAMPO	Indicazioni per la compilazione
Stato	Italia
Provincia	Cuneo
Comune	Cuneo
CAP*	12100
Indirizzo*	Corso Nizza n. 90
Telefono*	0171326876
FAX*	
Email*	cogesi@cogesi.it

* campo con compilazione facoltativa

SETTORE DI ATTIVITÀ DELLA PARTECIPATA

Indicare il settore ATECO rappresentativo dell’attività svolta. Nel caso in cui i settori siano più di uno, indicarli in ordine decrescente di importanza. Non è più richiesto indicare il peso di ciascuna attività.

La lista dei codici Ateco è disponibile al link <http://www.istat.it/it/strumenti/definizioni-e-classificazioni/ateco-2007>

NOME DEL CAMPO	Indicazioni per la compilazione
Attività 1	36 - raccolta, trattamento e fornitura di acqua
Attività 2	37 - gestione delle reti fognarie
Attività 3	82.99.99 Altri servizi di sostegno alle imprese nca
Attività 4	

ULTERIORI INFORMAZIONI SULLA PARTECIPATA *

NOME DEL CAMPO	Indicazioni per la compilazione
Società in house	sì
Previsione nello statuto di limiti sul fatturato ⁽³⁾	sì
Società contenuta nell'allegato A al D.Lgs. n. 175/2016	no
Società a partecipazione pubblica di diritto singolare (art.1, c. 4, lett. A) [#]	no
Riferimento normativo società di diritto singolare ⁽³⁾	
La società adotta un sistema di contabilità analitica e separata per attività? [§]	no
Specificare se la disciplina applicata è stata dettata da: [§]	
Società esclusa dall'applicazione dell'art. 4 con DPCM (art. 4, c. 9)	no
Società esclusa dall'applicazione dell'art. 4 con provvedimento del Presidente della Regione o delle Prov. Autonome (art. 4, c. 9)	no
Riferimento normativo atto esclusione ⁽⁴⁾	

* La compilazione della Sezione “Ulteriori Informazioni sulla partecipata” non è richiesta per “società quotate ex TUSP”, se la società è un GAL oppure se lo stato di attività della società è “in liquidazione” o “soggetta a procedure concorsuali”.

⁽¹⁰⁾ Compilare il campo solo se nel campo precedente è stato scelto “sì”

⁽¹¹⁾ Compilare il campo solo se in uno dei campi precedenti è stato scelto “sì”

[#] Per la nozione giuridica di “società a partecipazione pubblica di diritto singolare” di cui all’art. 1, comma 4, del TUSP, si veda l’orientamento della Struttura di monitoraggio disponibile sul sito del DT al seguente link:

[http://www.dt.tesoro.it/export/sites/sitodt/modules/documenti_it/patrimonio_pubblico/patrimonio_pa/Orientamento_del_18_novembre_2019_xSocietx_a_partecipazione_pubblica_di_diritto_singolarex .pdf](http://www.dt.tesoro.it/export/sites/sitodt/modules/documenti_it/patrimonio_pubblico/patrimonio_pa/Orientamento_del_18_novembre_2019_xSocietx_a_partecipazione_pubblica_di_diritto_singolarex.pdf)

[§] Nuovo campo rispetto alla rilevazione precedente.

DATI DI BILANCIO PER LA VERIFICA TUSP*

NOME DEL CAMPO	Anno 2024
Tipologia di attività svolta	Attività produttive di beni e servizi
Numero medio di dipendenti	1
Numero dei componenti dell'organo di amministrazione	5
Compenso dei componenti dell'organo di amministrazione	89.342 (complessivi)
Numero dei componenti dell'organo di controllo	3
Compenso dei componenti dell'organo di controllo	12.480 (complessivi)

NOME DEL CAMPO	2024	2023	2022	2021	2020
Approvazione bilancio	sì	sì	sì	sì	sì
Risultato d'esercizio	0	0	0	0	0

* La compilazione della Sezione "Dati di bilancio per la verifica TUSP" non è richiesta per le "società quotate ex TUSP", se lo stato di attività della società è "in liquidazione" o "soggetta a procedure concorsuali".

ATTENZIONE: l'applicativo richiede la compilazione esclusivamente di una delle seguenti quattro sotto-sezioni di "DATI DI BILANCIO PER LA VERIFICA TUSP".

1. Attività produttive di beni e servizi o Distretti tecnologici

Compilare la seguente sotto-sezione se la "Tipologia di attività svolta" dalla partecipata è: "Attività produttive di beni e servizi" o "**Attività di promozione e sviluppo di progetti di ricerca finanziati (Distretti tecnologici)**".

NOME DEL CAMPO	2024	2023	2022
A1) Ricavi delle vendite e delle prestazioni	51.559.719	49.000.023	45.411.041
A5) Altri Ricavi e Proventi	9.749.626	8.858.974	7.607.499
di cui Contributi in conto esercizio	135.000	57.000	0

2. Attività di Holding

Compilare la seguente sotto-sezione se la "Tipologia di attività svolta" dalla partecipata è: "**Attività consistenti nell'assunzione di partecipazioni in società esercenti attività diverse da quella creditizia e finanziaria (Holding)**".

NOME DEL CAMPO	2024	2023	2022
A1) Ricavi delle vendite e delle prestazioni			
A5) Altri Ricavi e Proventi			
di cui Contributi in conto esercizio			
C15) Proventi da partecipazioni			
C16) Altri proventi finanziari			
C17 bis) Utili e perdite su cambi			
D18 a) Rettifiche di valore di attività finanziarie - Rivalutazioni di partecipazioni			

3. Attività bancarie e finanziarie

Compilare la seguente sotto-sezione se la “*Tipologia di attività svolta*” dalla partecipata è: “**Attività bancarie e finanziarie**”.

NOME DEL CAMPO	2024	2023	2022
Interessi attivi e proventi assimilati			
Commissioni attive			

4. Attività assicurative

Compilare la seguente sotto-sezione se la “*Tipologia di attività svolta*” dalla partecipata è: “**Attività assicurative**”.

NOME DEL CAMPO	2024	2023	2022
I.1 Conto Tecnico dei rami danni - Premi di competenza, al netto delle cessioni in riassicurazione			
I.3 Conto Tecnico dei rami danni - Altri proventi tecnici, al netto delle cessioni in riassicurazione			
II.1 Conto Tecnico dei rami vita - Premi dell'esercizio, al netto delle cessioni in riassicurazione			
II.4 Conto Tecnico dei rami vita - Altri proventi tecnici, al netto delle cessioni in riassicurazione			

QUOTA DI POSSESSO (quota diretta e/o indiretta)

NOME DEL CAMPO	Indicazioni per la compilazione
Tipologia di Partecipazione	Partecipazione indiretta
Quota diretta ⁽⁵⁾	
Codice Fiscale Tramite ⁽⁶⁾	00451940043
Denominazione Tramite (organismo) ⁽⁶⁾	Comuni dell'Acquedotto Langhe Sud Occidentali SpA
Quota detenuta dalla Tramite nella società ⁽⁷⁾	4,822%

⁽¹²⁾ Se la partecipazione è diretta o sia diretta che indiretta, inserire la quota detenuta direttamente dall'Amministrazione nella società.

⁽¹³⁾ Compilare se per “Tipologia di Partecipazione” è stato indicato “Partecipazione Indiretta” o “Partecipazione diretta e indiretta”. Inserire CF e denominazione dell'ultima tramite attraverso la quale la società è indirettamente partecipata dall'Amministrazione.

⁽¹⁴⁾ Inserire la quota di partecipazione che la “tramite” detiene nella società.

QUOTA DI POSSESSO – TIPO DI CONTROLLO

NOME DEL CAMPO	Indicazioni per la compilazione
Tipo di controllo	controllo analogo congiunto

NOME DEL CAMPO	Indicazioni per la compilazione
Partecipazione ancora detenuta alla data di adozione del provvedimento	Sì

Se la partecipazione è ancora detenuta alla data di adozione del provvedimento continuare con la compilazione dei campi di seguito riportati. Altrimenti, se la partecipazione non è più detenuta alla data di adozione del provvedimento, deve essere compilata la scheda “Partecipazione non più detenuta” in base alla tipologia della razionalizzazione realizzata.

Società controllata da una quotata	No
CF della società quotata controllante ⁽⁹⁾	
Denominazione della società quotata controllante ⁽⁹⁾	
Attività svolta dalla Partecipata	produzione di un servizio di interesse generale (Art. 4, c. 2, lett. a)
Descrizione dell'attività	Servizio Idrico Integrato
Quota % di partecipazione detenuta dal soggetto privato ⁽¹⁰⁾	
Svolgimento di attività analoghe a quelle svolte da altre società (art.20, c.2 lett. c)	no
Necessità di contenimento dei costi di funzionamento (art.20, c.2 lett. f)	no
Necessità di aggregazione di società (art.20, c.2 lett. g)	no
L'Amministrazione ha fissato, con proprio provvedimento, obiettivi specifici sui costi di funzionamento della partecipata? (art.19, c, 5) ⁽¹¹⁾	no
Esito della revisione periodica ⁽¹²⁾	mantenimento senza interventi
Modalità (razionalizzazione) ⁽¹³⁾	Scegliere un elemento.
Termine previsto per la razionalizzazione ⁽¹³⁾	
Dichiarazione di Cessione a titolo oneroso in Revisione straordinaria ⁽¹⁴⁾	Scegliere un elemento.
Note*	

⁽¹⁵⁾ Compilare il campo solo se nel campo “Società controllata da una quotata” è stato scelto “sì”.

⁽¹⁶⁾ Compilare il campo se “Attività svolta dalla Partecipata” precedentemente selezionata è “Realizzazione e gestione di opera pubblica ovvero organizzazione e gestione di servizio di interesse generale tramite PPP (Art.4, c.2, lett. c)”.

⁽¹⁷⁾ Compilare il campo se “Tipo di controllo” è stato selezionato elemento diverso da “nessuno”.

⁽¹⁸⁾ La compilazione del campo non è richiesta per le società in liquidazione, per quelle soggette a procedure concorsuali e per i GAL.

⁽¹⁹⁾ Campo obbligatorio se per “Esito della revisione periodica” è stato selezionato “Razionalizzazione”.

⁽²⁰⁾ Nel campo l'Amministrazione deve specificare se nel provvedimento di revisione straordinaria, adottato ai sensi dell'art. 24 del TUSP, era stato indicato l'esito “Cessione a titolo oneroso”. La compilazione non è richiesta se la società è in liquidazione, è soggetta a procedura concorsuale, è un GAL o nel caso in cui nel campo “Attività svolta dalla partecipata” sia stato selezionato “Coordinamento e attuazione patti territoriali e contratti d'area ex delibera CIPE 21/03/1997 (Art. 26, c.7) oppure “Gestione delle case da gioco – società già costituita e autorizzata alla data del 23/09/2016 (art. 26, c. 12 sexies)”.

*Campo con compilazione facoltativa.

DATI ANAGRAFICI DELLA PARTECIPATA

NOME DEL CAMPO	Indicazioni per la compilazione
Codice Fiscale	03168260044
Denominazione	SOCIETA' INTERCOMUNALE SERVIZI IDRICI S.R.L.
Data di costituzione della partecipata	2007
Forma giuridica	Società a responsabilità limitata
Tipo di fondazione	Scegliere un elemento.
Altra forma giuridica	
Stato di attività della partecipata	attiva
Data di inizio della procedura ⁽¹⁾	
Società con azioni quotate in mercati regolamentati ⁽²⁾	
Società che ha emesso strumenti finanziari quotati in mercati regolamentati (ex TUSP) ⁽²⁾	
La società è un GAL ⁽²⁾	
La società è una "Società benefit" ⁽³⁾	Scegliere un elemento.

⁽¹⁵⁾ Compilare solo se nel campo "stato di attività della partecipata" è stato indicato che sono in corso procedure di liquidazione oppure procedure concorsuali.

⁽¹⁶⁾ Nell'applicativo le società con azioni quotate e quelle emittenti strumenti finanziari quotati in mercati regolamentati ("società quotate ex TUSP") e i Gruppi di Azione Locale (GAL) sono individuati mediante elenchi ufficiali.

⁽¹⁷⁾ La "società benefit" è una società che nell'esercizio di una attività economica persegue, oltre allo scopo di dividerne gli utili, una o più finalità di beneficio comune e opera in modo responsabile, sostenibile e trasparente nei confronti di persone, comunità, territori e ambiente, beni ed attività culturali e sociali, enti e associazioni ed altri portatori di interesse. Tali finalità devono essere indicate specificatamente nell'oggetto sociale della società. La "società benefit" redige annualmente una relazione concernente il perseguimento del beneficio comune, da allegare al bilancio societario e da pubblicare nel proprio sito Internet (cfr. art. 1, commi 376 – 384, L. n. 208/2015).

SEDE LEGALE DELLA PARTECIPATA

NOME DEL CAMPO	Indicazioni per la compilazione
Stato	Italia
Provincia	CUNEO
Comune	ALBA
CAP*	12051
Indirizzo*	PIAZZA RISORGIMENTO 1
Telefono*	
FAX*	
Email*	

*campo con compilazione facoltativa

SETTORE DI ATTIVITÀ DELLA PARTECIPATA

Indicare il settore ATECO rappresentativo dell'attività svolta. Nel caso in cui i settori siano più di uno, indicarli in ordine decrescente di importanza.

La lista dei codici Ateco è disponibile al link:

<https://www.istat.it/it/files//2022/03/Struttura-ATECO-2007-aggiornamento-2022.xlsx>

Per approfondimenti sui codici Ateco si rimanda al link:

<https://www.istat.it/it/archivio/17888>

NOME DEL CAMPO	Indicazioni per la compilazione
Attività 1	360000
Attività 2	
Attività 3	
Attività 4	

ULTERIORI INFORMAZIONI SULLA PARTECIPATA*

NOME DEL CAMPO	Indicazioni per la compilazione
Società in house	si
Previsione nello statuto di limiti sul fatturato ⁽⁴⁾	Scegliere un elemento.
Società contenuta nell'allegato A al D.Lgs. n. 175/2016	
Società a partecipazione pubblica di diritto singolare (art.1, c. 4, lett. A) [#]	Scegliere un elemento.
Riferimento normativo società di diritto singolare ⁽⁴⁾	
Società a controllo pubblico che adotta un sistema di contabilità analitica e separata per le attività oggetto di diritti speciali o esclusivi svolte insieme ad altre attività in regime di mercato [§]	si
Specificare se le regole per la contabilità separata sono dettate da:	ARERA
Società esclusa dall'applicazione dell'art. 4 con DPCM (art. 4, c. 9)	Scegliere un elemento.
Società esclusa dall'applicazione dell'art. 4 con provvedimento del Presidente della Regione o delle Prov. Autonome (art. 4, c. 9)	Scegliere un elemento.
Riferimento normativo atto esclusione ⁽⁵⁾	

* La compilazione della Sezione "Ulteriori Informazioni sulla partecipata" non è richiesta per "società quotate ex TUSP", se la società è un GAL oppure se lo stato di attività della società è "in liquidazione" o "soggetta a procedure concorsuali".

⁽¹⁸⁾ Compilare il campo solo se nel campo precedente è stato scelto "sì"

⁽¹⁹⁾ Compilare il campo solo se in uno dei campi precedenti è stato scelto "sì"

[#] Per la nozione giuridica di "società a partecipazione pubblica di diritto singolare" di cui all'art. 1, comma 4, del TUSP, si veda l'orientamento della Struttura di monitoraggio disponibile sul sito del Ministero dell'Economia e delle Finanze al seguente link:

https://www.de.mef.gov.it/export/sites/sitodt/modules/documenti_it/patrimonio_pubblico/patrimonio_pa/Orientamento_del_18_novembre_2019_xSocietx_a_partecipazione_pubblica_di_diritto_singolarex.pdf

[§] Occorre selezionare "SI" se la società è a **controllo pubblico** (esercitato da una o più pubbliche amministrazioni congiuntamente), svolge attività economiche protette da **diritti speciali o esclusivi**, insieme con altre attività svolte in regime di economia di mercato ed ha adottato un sistema di **contabilità analitica e separata** secondo le indicazioni dettate dal MEF con la direttiva del 9 settembre 2019 (ai sensi del dell'art.6, c.1, TUSP) ovvero secondo le indicazioni dettate dall'Autorità di settore. Si ricorda che per diritti esclusivi o speciali si intendono i diritti concessi da un'autorità competente mediante una disposizione legislativa o regolamentare o disposizione amministrativa pubblicata, avente l'effetto di riservare, rispettivamente, a uno o più operatori economici l'esercizio di un'attività e di incidere sostanzialmente sulla capacità di altri operatori economici di esercitare tale attività.

DATI DI BILANCIO PER LA VERIFICA TUSP*

NOME DEL CAMPO	Anno 2024
Tipologia di attività svolta	Attività produttive di beni e servizi
Numero medio di dipendenti	35
Numero dei componenti dell'organo di amministrazione	5
Compenso dei componenti dell'organo di amministrazione	18.000
Numero dei componenti dell'organo di controllo	3
Compenso dei componenti dell'organo di controllo	19.448

NOME DEL CAMPO	2024	2023	2022	2021	2020
Approvazione bilancio	sì	sì	sì	sì	sì
Risultato d'esercizio	1.550.540	1.774.887	1.074.932	1.141.661	1.361.267

* La compilazione della Sezione “Dati di bilancio per la verifica TUSP” non è richiesta per le “società quotate ex TUSP”, se lo stato di attività della società è “in liquidazione” o “soggetta a procedure concorsuali”.

ATTENZIONE: l'applicativo richiede la compilazione esclusivamente di una delle seguenti quattro sotto-sezioni di “DATI DI BILANCIO PER LA VERIFICA TUSP”.

1. Attività produttive di beni e servizi o Distretti tecnologici

Compilare la seguente sotto-sezione se la “Tipologia di attività svolta” dalla partecipata è: “Attività produttive di beni e servizi” o “Attività di promozione e sviluppo di progetti di ricerca finanziati (Distretti tecnologici)”.

NOME DEL CAMPO	2024	2023	2022
A1) Ricavi delle vendite e delle prestazioni	12.668.770	11.998.976	10.991.434
A5) Altri Ricavi e Proventi	1.685.462	1.683.602	1.661.673
di cui Contributi in conto esercizio	0	67.636	90.900

2. Attività di Holding

Compilare la seguente sotto-sezione se la “Tipologia di attività svolta” dalla partecipata è: “Attività consistenti nell'assunzione di partecipazioni in società esercenti attività diverse da quella creditizia e finanziaria (Holding)”.

NOME DEL CAMPO	2024	2023	2022
A1) Ricavi delle vendite e delle prestazioni			
A5) Altri Ricavi e Proventi			
di cui Contributi in conto esercizio			
C15) Proventi da partecipazioni			
C16) Altri proventi finanziari			
C17 bis) Utili e perdite su cambi			
D18 a) Rettifiche di valore di attività finanziarie - Rivalutazioni di partecipazioni			

3. Attività bancarie e finanziarie

Compilare la seguente sotto-sezione se la “*Tipologia di attività svolta*” dalla partecipata è: “**Attività bancarie e finanziarie**”.

NOME DEL CAMPO	2024	2023	2022
Interessi attivi e proventi assimilati			
Commissioni attive			

4. Attività assicurative

Compilare la seguente sotto-sezione se la “*Tipologia di attività svolta*” dalla partecipata è: “**Attività assicurative**”.

NOME DEL CAMPO	2024	2023	2022
I.1 Conto Tecnico dei rami danni - Premi di competenza, al netto delle cessioni in riassicurazione			
I.3 Conto Tecnico dei rami danni - Altri proventi tecnici, al netto delle cessioni in riassicurazione			
II.1 Conto Tecnico dei rami vita - Premi dell'esercizio, al netto delle cessioni in riassicurazione			
II.4 Conto Tecnico dei rami vita - Altri proventi tecnici, al netto delle cessioni in riassicurazione			

QUOTA DI POSSESSO (quota diretta e/o indiretta)

NOME DEL CAMPO	Indicazioni per la compilazione
Tipologia di Partecipazione	Partecipazione diretta
Quota diretta ⁽⁶⁾	3,243% pari a € 6486,01
Codice Fiscale Tramite ⁽⁷⁾	
Denominazione Tramite (organismo) ⁽⁷⁾	
Quota detenuta dalla Tramite nella società ⁽⁸⁾	

⁽²⁰⁾ Se la partecipazione è diretta o sia diretta che indiretta, inserire la quota detenuta direttamente dall'Amministrazione nella società.

⁽²¹⁾ Compilare se per “Tipologia di Partecipazione” è stato indicato “Partecipazione Indiretta” o “Partecipazione diretta e indiretta”. Inserire CF e denominazione dell'ultima “tramite” attraverso la quale la società è indirettamente partecipata dall'Amministrazione.

⁽²²⁾ Inserire la quota di partecipazione che la “tramite” detiene nella società.

QUOTA DI POSSESSO – TIPO DI CONTROLLO

Indicare il tipo di controllo* esercitato dall'Amministrazione sulla partecipata. Ai fini del controllo è necessario tener conto, oltre che della quota diretta, anche di eventuali quote indirette detenute dall'Amministrazione nella partecipata. Nel caso di società partecipata indirettamente, in via generale, inserire il tipo di controllo esercitato dall'Amministrazione sulla “tramite”.

NOME DEL CAMPO	Indicazioni per la compilazione
Tipo di controllo*	controllo congiunto per effetto di norme statutarie

*Per la definizione di controllo si rinvia all'atto di [orientamento del 15 febbraio 2018](#) emanato della Struttura di indirizzo, monitoraggio e controllo sull'attuazione del TUSP e alla deliberazione della Corte dei conti, Sezioni riunite in sede di controllo, 20 giugno 2019, n. 11/SSRRCO/QMIG/19.

INFORMAZIONI ED ESITO PER LA RAZIONALIZZAZIONE

NOME DEL CAMPO	Indicazioni per la compilazione
Partecipazione ancora detenuta alla data di adozione del provvedimento	Sì

Se la partecipazione è ancora detenuta alla data di adozione del provvedimento continuare con la compilazione dei campi di seguito riportati. Altrimenti, se la partecipazione non è più detenuta alla data di adozione del provvedimento, deve essere compilata la scheda “Partecipazione non più detenuta” in base alla tipologia della razionalizzazione realizzata.

Società controllata da una quotata	No
CF della società quotata controllante ⁽⁹⁾	
Denominazione della società quotata controllante ⁽⁹⁾	
Attività svolta dalla Partecipata	produzione di un servizio di interesse generale (Art. 4, c. 2, lett. a)
Descrizione dell'attività	SERVIZIO IDRICO INTEGRATO
Quota % di partecipazione detenuta dal soggetto privato ⁽¹⁰⁾	
Svolgimento di attività analoghe a quelle svolte da altre società (art.20, c.2 lett. c)	no
Necessità di contenimento dei costi di funzionamento (art.20, c.2 lett. f)	no
Necessità di aggregazione di società (art.20, c.2 lett. g)	no
L'Amministrazione ha fissato, con proprio provvedimento, obiettivi specifici sui costi di funzionamento della partecipata? (art.19, c, 5) ⁽¹¹⁾	no
Esito della revisione periodica ⁽¹²⁾	mantenimento senza interventi
Modalità (razionalizzazione) ⁽¹³⁾	Scegliere un elemento.
Termine previsto per la razionalizzazione ⁽¹³⁾	
Dichiarazione di Cessione a titolo oneroso in Revisione straordinaria ⁽¹⁴⁾	Scegliere un elemento.
Note*	

⁽²¹⁾ Compilare il campo solo se nel campo “Società controllata da una quotata” è stato scelto “sì”.

⁽²²⁾ Compilare il campo se “Attività svolta dalla Partecipata” precedentemente selezionata è “Realizzazione e gestione di opera pubblica ovvero organizzazione e gestione di servizio di interesse generale tramite PPP (Art.4, c.2, lett. c)”.

⁽²³⁾ Compilare il campo se “Tipo di controllo” è stato selezionato elemento diverso da “nessuno”.

⁽²⁴⁾ La compilazione del campo non è richiesta per le società in liquidazione, per quelle soggette a procedure concorsuali e per i GAL.

⁽²⁵⁾ Campo obbligatorio se per “Esito della revisione periodica” è stato selezionato “Razionalizzazione”.

⁽²⁶⁾ Nel campo l'Amministrazione deve specificare se nel provvedimento di revisione straordinaria, adottato ai sensi dell'art. 24 del TUSP, era stato indicato l'esito “Cessione a titolo oneroso”. La compilazione non è richiesta se la società è in liquidazione, è soggetta a procedura concorsuale, è un GAL o nel caso in cui nel campo “Attività svolta dalla partecipata” sia stato selezionato “Coordinamento e attuazione patti territoriali e contratti d'area ex delibera CIPE 21/03/1997 (Art. 26, c.7) oppure “Gestione delle case da gioco – società già costituita e autorizzata alla data del 23/09/2016 (art. 26, c. 12 sexies)”.

*Campo con compilazione facoltativa.

DATI ANAGRAFICI DELLA PARTECIPATA

NOME DEL CAMPO	Indicazioni per la compilazione
Codice Fiscale	03434470047
Denominazione	CO.GE.S.I. srl
Data di costituzione della partecipata	2012
Forma giuridica	Società consortile a responsabilità limitata
Tipo di fondazione	-
Altra forma giuridica	-
Stato di attività della partecipata	attiva
Data di inizio della procedura ⁽¹⁾	-
Società con azioni quotate in mercati regolamentati ⁽²⁾	no
Società che ha emesso strumenti finanziari quotati in mercati regolamentati (ex TUSP) ⁽²⁾	no
La società è un GAL ⁽²⁾	no
La società è una "Società benefit" ⁽³⁾	no

⁽²³⁾ Compilare solo se nel campo "stato di attività della partecipata" è stato indicato che sono in corso procedure di liquidazione oppure procedure concorsuali.

⁽²⁴⁾ Nell'applicativo le società con azioni quotate e quelle emittenti strumenti finanziari quotati in mercati regolamentati ("società quotate ex TUSP") e i Gruppi di Azione Locale (GAL) sono individuati mediante elenchi ufficiali.

⁽²⁵⁾ La "società benefit" è una società che nell'esercizio di una attività economica persegue, oltre allo scopo di dividerne gli utili, una o più finalità di beneficio comune e opera in modo responsabile, sostenibile e trasparente nei confronti di persone, comunità, territori e ambiente, beni ed attività culturali e sociali, enti e associazioni ed altri portatori di interesse. Tali finalità devono essere indicate specificatamente nell'oggetto sociale della società. La "società benefit" redige annualmente una relazione concernente il perseguimento del beneficio comune, da allegare al bilancio societario e da pubblicare nel proprio sito Internet (cfr. art. 1, commi 376 – 384, L. n. 208/2015).

SEDE LEGALE DELLA PARTECIPATA

NOME DEL CAMPO	Indicazioni per la compilazione
Stato	Italia
Provincia	Cuneo
Comune	Cuneo
CAP*	12100
Indirizzo*	Corso Nizza n. 90
Telefono*	0171326876
FAX*	
Email*	cogesi@cogesi.it

*campo con compilazione facoltativa

SETTORE DI ATTIVITÀ DELLA PARTECIPATA

Indicare il settore ATECO rappresentativo dell'attività svolta. Nel caso in cui i settori siano più di uno, indicarli in ordine decrescente di importanza.

La lista dei codici Ateco è disponibile al link:

<https://www.istat.it/it/files//2022/03/Struttura-ATECO-2007-aggiornamento-2022.xlsx>

Per approfondimenti sui codici Ateco si rimanda al link:

<https://www.istat.it/it/archivio/17888>

NOME DEL CAMPO	Indicazioni per la compilazione
Attività 1	36 - raccolta, trattamento e fornitura di acqua
Attività 2	37 - gestione delle reti fognarie
Attività 3	82.99.99 Altri servizi di sostegno alle imprese nca
Attività 4	

NOME DEL CAMPO	Indicazioni per la compilazione
Società in house	sì
Previsione nello statuto di limiti sul fatturato ⁽⁴⁾	sì
Società contenuta nell'allegato A al D.Lgs. n. 175/2016	no
Società a partecipazione pubblica di diritto singolare (art.1, c. 4, lett. A) [#]	no
Riferimento normativo società di diritto singolare ⁽⁴⁾	
Società a controllo pubblico che adotta un sistema di contabilità analitica e separata per le attività oggetto di diritti speciali o esclusivi svolte insieme ad altre attività in regime di mercato [§]	no
Specificare se le regole per la contabilità separata sono dettate da:	Scegliere un elemento.
Società esclusa dall'applicazione dell'art. 4 con DPCM (art. 4, c. 9)	no
Società esclusa dall'applicazione dell'art. 4 con provvedimento del Presidente della Regione o delle Prov. Autonome (art. 4, c. 9)	no
Riferimento normativo atto esclusione ⁽⁵⁾	

* La compilazione della Sezione "Ulteriori Informazioni sulla partecipata" non è richiesta per "società quotate ex TUSP", se la società è un GAL oppure se lo stato di attività della società è "in liquidazione" o "soggetta a procedure concorsuali".

⁽²⁶⁾ Compilare il campo solo se nel campo precedente è stato scelto "sì"

⁽²⁷⁾ Compilare il campo solo se in uno dei campi precedenti è stato scelto "sì"

[#] Per la nozione giuridica di "società a partecipazione pubblica di diritto singolare" di cui all'art. 1, comma 4, del TUSP, si veda l'orientamento della Struttura di monitoraggio disponibile sul sito del Ministero dell'Economia e delle Finanze al seguente link:

https://www.de.mef.gov.it/export/sites/sitodt/modules/documenti_it/patrimonio_pubblico/patrimonio_pa/Orientamento_del_18_novembre_2019_xSocietx_a_partecipazione_pubblica_di_diritto_singolarex_.pdf

[§] Occorre selezionare "SI" se la società è a **controllo pubblico** (esercitato da una o più pubbliche amministrazioni congiuntamente), svolge attività economiche protette da **diritti speciali o esclusivi**, insieme con altre attività svolte in regime di economia di mercato ed ha adottato un sistema di **contabilità analitica e separata** secondo le indicazioni dettate dal MEF con la direttiva del 9 settembre 2019 (ai sensi del dell'art.6, c.1, TUSP) ovvero secondo le indicazioni dettate dall'Autorità di settore. Si ricorda che per diritti esclusivi o speciali si intendono i diritti concessi da un'autorità competente mediante una disposizione legislativa o regolamentare o disposizione amministrativa pubblicata, avente l'effetto di riservare, rispettivamente, a uno o più operatori economici l'esercizio di un'attività e di incidere sostanzialmente sulla capacità di altri operatori economici di esercitare tale attività.

DATI DI BILANCIO PER LA VERIFICA TUSP*

NOME DEL CAMPO	Anno 2024
Tipologia di attività svolta	Attività produttive di beni e servizi
Numero medio di dipendenti	5
Numero dei componenti dell'organo di amministrazione	5
Compenso dei componenti dell'organo di amministrazione	77.000 (complessivi)
Numero dei componenti dell'organo di controllo	3
Compenso dei componenti dell'organo di controllo	21.000 (complessivi)

NOME DEL CAMPO	2024	2023	2022	2021	2020
Approvazione bilancio	sì	sì	sì	sì	sì
Risultato d'esercizio	0	0	0	0	0

* La compilazione della Sezione "Dati di bilancio per la verifica TUSP" non è richiesta per le "società quotate ex TUSP", se lo stato di attività della società è "in liquidazione" o "soggetta a procedure concorsuali".

ATTENZIONE: l'applicativo richiede la compilazione esclusivamente di una delle seguenti quattro sotto-sezioni di "DATI DI BILANCIO PER LA VERIFICA TUSP".

1. Attività produttive di beni e servizi o Distretti tecnologici

Compilare la seguente sotto-sezione se la "Tipologia di attività svolta" dalla partecipata è: "Attività produttive di beni e servizi" o "**Attività di promozione e sviluppo di progetti di ricerca finanziati (Distretti tecnologici)**".

NOME DEL CAMPO	2024	2023	2022
A1) Ricavi delle vendite e delle prestazioni	51.559.719	49.000.023	45.411.041
A5) Altri Ricavi e Proventi	9.749.626	8.858.974	7.607.499
di cui Contributi in conto esercizio	135.000	57.000	0

2. Attività di Holding

Compilare la seguente sotto-sezione se la "Tipologia di attività svolta" dalla partecipata è: "**Attività consistenti nell'assunzione di partecipazioni in società esercenti attività diverse da quella creditizia e finanziaria (Holding)**".

NOME DEL CAMPO	2024	2023	2022
A1) Ricavi delle vendite e delle prestazioni			
A5) Altri Ricavi e Proventi			
di cui Contributi in conto esercizio			
C15) Proventi da partecipazioni			
C16) Altri proventi finanziari			
C17 bis) Utili e perdite su cambi			
D18 a) Rettifiche di valore di attività finanziarie - Rivalutazioni di partecipazioni			

3. Attività bancarie e finanziarie

Compilare la seguente sotto-sezione se la “*Tipologia di attività svolta*” dalla partecipata è: “**Attività bancarie e finanziarie**”.

NOME DEL CAMPO	2024	2023	2022
Interessi attivi e proventi assimilati			
Commissioni attive			

4. Attività assicurative

Compilare la seguente sotto-sezione se la “*Tipologia di attività svolta*” dalla partecipata è: “**Attività assicurative**”.

NOME DEL CAMPO	2024	2023	2022
I.1 Conto Tecnico dei rami danni - Premi di competenza, al netto delle cessioni in riassicurazione			
I.3 Conto Tecnico dei rami danni - Altri proventi tecnici, al netto delle cessioni in riassicurazione			
II.1 Conto Tecnico dei rami vita - Premi dell'esercizio, al netto delle cessioni in riassicurazione			
II.4 Conto Tecnico dei rami vita - Altri proventi tecnici, al netto delle cessioni in riassicurazione			

QUOTA DI POSSESSO (quota diretta e/o indiretta)

NOME DEL CAMPO	Indicazioni per la compilazione
Tipologia di Partecipazione	Partecipazione indiretta
Quota diretta ⁽⁶⁾	
Codice Fiscale Tramite ⁽⁷⁾	03168260044
Denominazione Tramite (organismo) ⁽⁷⁾	Società Intercomunale Servizi Idrici Srl
Quota detenuta dalla Tramite nella società ⁽⁸⁾	27,886%

⁽²⁸⁾ Se la partecipazione è diretta o sia diretta che indiretta, inserire la quota detenuta direttamente dall'Amministrazione nella società.

⁽²⁹⁾ Compilare se per “Tipologia di Partecipazione” è stato indicato “Partecipazione Indiretta” o “Partecipazione diretta e indiretta”. Inserire CF e denominazione dell'ultima “tramite” attraverso la quale la società è indirettamente partecipata dall'Amministrazione.

⁽³⁰⁾ Inserire la quota di partecipazione che la “tramite” detiene nella società.

QUOTA DI POSSESSO – TIPO DI CONTROLLO

Indicare il tipo di controllo* esercitato dall'Amministrazione sulla partecipata. Ai fini del controllo è necessario tener conto, oltre che della quota diretta, anche di eventuali quote indirette detenute dall'Amministrazione nella partecipata. Nel caso di società partecipata indirettamente, in via generale, inserire il tipo di controllo esercitato dall'Amministrazione sulla “tramite”.

NOME DEL CAMPO	Indicazioni per la compilazione
Tipo di controllo*	controllo analogo congiunto

*Per la definizione di controllo si rinvia all'atto di [orientamento del 15 febbraio 2018](#) emanato della Struttura di indirizzo, monitoraggio e controllo sull'attuazione del TUSP e alla deliberazione della Corte dei conti, Sezioni riunite in sede di controllo, 20 giugno 2019, n. 11/SSRRCO/QMIG/19.

INFORMAZIONI ED ESITO PER LA RAZIONALIZZAZIONE

NOME DEL CAMPO	Indicazioni per la compilazione
Partecipazione ancora detenuta alla data di adozione del provvedimento	Sì

Se la partecipazione è ancora detenuta alla data di adozione del provvedimento continuare con la compilazione dei campi di seguito riportati. Altrimenti, se la partecipazione non è più detenuta alla data di adozione del provvedimento, deve essere compilata la scheda “Partecipazione non più detenuta” in base alla tipologia della razionalizzazione realizzata.

Società controllata da una quotata	No
CF della società quotata controllante ⁽⁹⁾	
Denominazione della società quotata controllante ⁽⁹⁾	
Attività svolta dalla Partecipata	produzione di un servizio di interesse generale (Art. 4, c. 2, lett. a)
Descrizione dell'attività	Servizio Idrico Integrato
Quota % di partecipazione detenuta dal soggetto privato ⁽¹⁰⁾	
Svolgimento di attività analoghe a quelle svolte da altre società (art.20, c.2 lett. c)	no
Necessità di contenimento dei costi di funzionamento (art.20, c.2 lett. f)	no
Necessità di aggregazione di società (art.20, c.2 lett. g)	no
L'Amministrazione ha fissato, con proprio provvedimento, obiettivi specifici sui costi di funzionamento della partecipata? (art.19, c, 5) ⁽¹¹⁾	no
Esito della revisione periodica ⁽¹²⁾	mantenimento senza interventi
Modalità (razionalizzazione) ⁽¹³⁾	Scegliere un elemento.
Termine previsto per la razionalizzazione ⁽¹³⁾	
Dichiarazione di Cessione a titolo oneroso in Revisione straordinaria ⁽¹⁴⁾	Scegliere un elemento.
Note*	

⁽²⁷⁾ Compilare il campo solo se nel campo “Società controllata da una quotata” è stato scelto “sì”.

⁽²⁸⁾ Compilare il campo se “Attività svolta dalla Partecipata” precedentemente selezionata è “Realizzazione e gestione di opera pubblica ovvero organizzazione e gestione di servizio di interesse generale tramite PPP (Art.4, c.2, lett. c)”.

⁽²⁹⁾ Compilare il campo se “Tipo di controllo” è stato selezionato elemento diverso da “nessuno”.

⁽³⁰⁾ La compilazione del campo non è richiesta per le società in liquidazione, per quelle soggette a procedure concorsuali e per i GAL.

⁽³¹⁾ Campo obbligatorio se per “Esito della revisione periodica” è stato selezionato “Razionalizzazione”.

⁽³²⁾ Nel campo l'Amministrazione deve specificare se nel provvedimento di revisione straordinaria, adottato ai sensi dell'art. 24 del TUSP, era stato indicato l'esito “Cessione a titolo oneroso”. La compilazione non è richiesta se la società è in liquidazione, è soggetta a procedura concorsuale, è un GAL o nel caso in cui nel campo “Attività svolta dalla partecipata” sia stato selezionato “Coordinamento e attuazione patti territoriali e contratti d'area ex delibera CIPE 21/03/1997 (Art. 26, c.7) oppure “Gestione delle case da gioco – società già costituita e autorizzata alla data del 23/09/2016 (art. 26, c. 12 sexies)”.

*Campo con compilazione facoltativa.

DATI ANAGRAFICI DELLA PARTECIPATA

NOME DEL CAMPO	Indicazioni per la compilazione
Codice Fiscale	02513140042
Denominazione	ENTE TURISMO LANGHE MONFERRATO ROERO
Data di costituzione della partecipata	1996
Forma giuridica	Società consortile a responsabilità limitata
Tipo di fondazione	Scegliere un elemento.
Altra forma giuridica	
Stato di attività della partecipata	attiva
Data di inizio della procedura ⁽¹⁾	
Società con azioni quotate in mercati regolamentati ⁽²⁾	no
Società che ha emesso strumenti finanziari quotati in mercati regolamentati (ex TUSP) ⁽²⁾	no
La società è un GAL ⁽²⁾	no
La società è una "Società benefit" ⁽³⁾	no

⁽³¹⁾ Compilare solo se nel campo "stato di attività della partecipata" è stato indicato che sono in corso procedure di liquidazione oppure procedure concorsuali.

⁽³²⁾ Nell'applicativo le società con azioni quotate e quelle emittenti strumenti finanziari quotati in mercati regolamentati ("società quotate ex TUSP") e i Gruppi di Azione Locale (GAL) sono individuati mediante elenchi ufficiali.

⁽³³⁾ La "società benefit" è una società che nell'esercizio di una attività economica persegue, oltre allo scopo di dividerne gli utili, una o più finalità di beneficio comune e opera in modo responsabile, sostenibile e trasparente nei confronti di persone, comunità, territori e ambiente, beni ed attività culturali e sociali, enti e associazioni ed altri portatori di interesse. Tali finalità devono essere indicate specificatamente nell'oggetto sociale della società. La "società benefit" redige annualmente una relazione concernente il perseguimento del beneficio comune, da allegare al bilancio societario e da pubblicare nel proprio sito Internet (cfr. art. 1, commi 376 – 384, L. n. 208/2015).

SEDE LEGALE DELLA PARTECIPATA

NOME DEL CAMPO	Indicazioni per la compilazione
Stato	Italia
Provincia	Cuneo
Comune	Alba
CAP*	12051
Indirizzo*	Piazza Risorgimento 2
Telefono*	0173362807
FAX*	
Email*	amministrazione@visitlmr.it

*campo con compilazione facoltativa

SETTORE DI ATTIVITÀ DELLA PARTECIPATA

Indicare il settore ATECO rappresentativo dell'attività svolta. Nel caso in cui i settori siano più di uno, indicarli in ordine decrescente di importanza.

La lista dei codici Ateco è disponibile al link:

<https://www.istat.it/it/files//2022/03/Struttura-ATECO-2007-aggiornamento-2022.xlsx>

Per approfondimenti sui codici Ateco si rimanda al link:

<https://www.istat.it/it/archivio/17888>

NOME DEL CAMPO	Indicazioni per la compilazione
73.30.00	Pubbliche relazioni e comunicazione
79.90.04	Altre attività di assistenza turistica

ULTERIORI INFORMAZIONI SULLA PARTECIPATA *

NOME DEL CAMPO	Indicazioni per la compilazione
Società in house	no
Previsione nello statuto di limiti sul fatturato ⁽⁴⁾	no
Società contenuta nell'allegato A al D.Lgs. n. 175/2016	no
Società a partecipazione pubblica di diritto singolare (art.1, c. 4, lett. A) [#]	no
Riferimento normativo società di diritto singolare ⁽⁴⁾	
Società a controllo pubblico che adotta un sistema di contabilità analitica e separata per le attività oggetto di diritti speciali o esclusivi svolte insieme ad altre attività in regime di mercato [§]	no
Specificare se le regole per la contabilità separata sono dettate da:	Scegliere un elemento.
Società esclusa dall'applicazione dell'art. 4 con DPCM (art. 4, c. 9)	no
Società esclusa dall'applicazione dell'art. 4 con provvedimento del Presidente della Regione o delle Prov. Autonome (art. 4, c. 9)	no
Riferimento normativo atto esclusione ⁽⁵⁾	

* La compilazione della Sezione "Ulteriori Informazioni sulla partecipata" non è richiesta per "società quotate ex TUSP", se la società è un GAL oppure se lo stato di attività della società è "in liquidazione" o "soggetta a procedure concorsuali".

⁽³⁴⁾ Compilare il campo solo se nel campo precedente è stato scelto "sì"

⁽³⁵⁾ Compilare il campo solo se in uno dei campi precedenti è stato scelto "sì"

[#] Per la nozione giuridica di "società a partecipazione pubblica di diritto singolare" di cui all'art. 1, comma 4, del TUSP, si veda l'orientamento della Struttura di monitoraggio disponibile sul sito del Ministero dell'Economia e delle Finanze al seguente link:

https://www.de.mef.gov.it/export/sites/sitodt/modules/documenti_it/patrimonio_pubblico/patrimonio_pa/Orientamento_del_18_novembre_2019_xSocietx_a_partecipazione_pubblica_di_diritto_singolarex.pdf

[§] Occorre selezionare "Sì" se la società è a **controllo pubblico** (esercitato da una o più pubbliche amministrazioni congiuntamente), svolge attività economiche protette da **diritti speciali o esclusivi**, insieme con altre attività svolte in regime di economia di mercato ed ha adottato un sistema di **contabilità analitica e separata** secondo le indicazioni dettate dal MEF con la direttiva del 9 settembre 2019 (ai sensi del dell'art.6, c.1, TUSP) ovvero secondo le indicazioni dettate dall'Autorità di settore. Si ricorda che per diritti esclusivi o speciali si intendono i diritti concessi da un'autorità competente mediante una disposizione legislativa o regolamentare o disposizione amministrativa pubblicata, avente l'effetto di riservare, rispettivamente, a uno o più operatori economici l'esercizio di un'attività e di incidere sostanzialmente sulla capacità di altri operatori economici di esercitare tale attività.

DATI DI BILANCIO PER LA VERIFICA TUSP*

NOME DEL CAMPO	Anno 2024
Tipologia di attività svolta	Attività produttive di beni e servizi
Numero medio di dipendenti	26
Numero dei componenti dell'organo di amministrazione	5
Compenso dei componenti dell'organo di amministrazione	0
Numero dei componenti dell'organo di controllo	3
Compenso dei componenti dell'organo di controllo	25.160,00

NOME DEL CAMPO	2024	2023	2022	2021	2020
Approvazione bilancio	sì	sì	sì	sì	sì
Risultato d'esercizio	0	0	0	0	0

* La compilazione della Sezione “Dati di bilancio per la verifica TUSP” non è richiesta per le “società quotate ex TUSP”, se lo stato di attività della società è “in liquidazione” o “soggetta a procedure concorsuali”.

ATTENZIONE: l'applicativo richiede la compilazione esclusivamente di una delle seguenti quattro sotto-sezioni di “DATI DI BILANCIO PER LA VERIFICA TUSP”.

1. Attività produttive di beni e servizi o Distretti tecnologici

Compilare la seguente sotto-sezione se la “*Tipologia di attività svolta*” dalla partecipata è: “Attività produttive di beni e servizi” o “**Attività di promozione e sviluppo di progetti di ricerca finanziati (Distretti tecnologici)**”.

NOME DEL CAMPO	2024	2023	2022
A1) Ricavi delle vendite e delle prestazioni	246.264,00	88.327,00	26.342,00
A5) Altri Ricavi e Proventi	3.127.778,00	3.056.621,00	2.706.836,00
di cui Contributi in conto esercizio	3.048.961,00	3.054.138,00	2.695.143,00

2. Attività di Holding

Compilare la seguente sotto-sezione se la “*Tipologia di attività svolta*” dalla partecipata è: “**Attività consistenti nell'assunzione di partecipazioni in società esercenti attività diverse da quella creditizia e finanziaria (Holding)**”.

NOME DEL CAMPO	2024	2023	2022
A1) Ricavi delle vendite e delle prestazioni			
A5) Altri Ricavi e Proventi			
di cui Contributi in conto esercizio			
C15) Proventi da partecipazioni			
C16) Altri proventi finanziari			
C17 bis) Utili e perdite su cambi			
D18 a) Rettifiche di valore di attività finanziarie - Rivalutazioni di partecipazioni			

3. Attività bancarie e finanziarie

Compilare la seguente sotto-sezione se la “*Tipologia di attività svolta*” dalla partecipata è: “**Attività bancarie e finanziarie**”.

NOME DEL CAMPO	2024	2023	2022
Interessi attivi e proventi assimilati			
Commissioni attive			

4. Attività assicurative

Compilare la seguente sotto-sezione se la “*Tipologia di attività svolta*” dalla partecipata è: “**Attività assicurative**”.

NOME DEL CAMPO	2024	2023	2022
I.1 Conto Tecnico dei rami danni - Premi di competenza, al netto delle cessioni in riassicurazione			
I.3 Conto Tecnico dei rami danni - Altri proventi tecnici, al netto delle cessioni in riassicurazione			
II.1 Conto Tecnico dei rami vita - Premi dell'esercizio, al netto delle cessioni in riassicurazione			
II.4 Conto Tecnico dei rami vita - Altri proventi tecnici, al netto delle cessioni in riassicurazione			

QUOTA DI POSSESSO (quota diretta e/o indiretta)

NOME DEL CAMPO	Indicazioni per la compilazione
Tipologia di Partecipazione	Partecipazione diretta
Quota diretta ⁽⁶⁾	0,57%
Codice Fiscale Tramite ⁽⁷⁾	
Denominazione Tramite (organismo) ⁽⁷⁾	
Quota detenuta dalla Tramite nella società ⁽⁸⁾	

⁽³⁶⁾ Se la partecipazione è diretta o sia diretta che indiretta, inserire la quota detenuta direttamente dall'Amministrazione nella società.

⁽³⁷⁾ Compilare se per “Tipologia di Partecipazione” è stato indicato “Partecipazione Indiretta” o “Partecipazione diretta e indiretta”. Inserire CF e denominazione dell'ultima “tramite” attraverso la quale la società è indirettamente partecipata dall'Amministrazione.

⁽³⁸⁾ Inserire la quota di partecipazione che la “tramite” detiene nella società.

QUOTA DI POSSESSO – TIPO DI CONTROLLO

Indicare il tipo di controllo* esercitato dall'Amministrazione sulla partecipata. Ai fini del controllo è necessario tener conto, oltre che della quota diretta, anche di eventuali quote indirette detenute dall'Amministrazione nella partecipata. Nel caso di società partecipata indirettamente, in via generale, inserire il tipo di controllo esercitato dall'Amministrazione sulla “tramite”.

NOME DEL CAMPO	Indicazioni per la compilazione
Tipo di controllo*	controllo congiunto - maggioranza dei voti esercitabili nell'assemblea ordinaria ed effettivo esercizio del potere di controllo anche tramite comportamenti concludenti

*Per la definizione di controllo si rinvia all'atto di [orientamento del 15 febbraio 2018](#) emanato della Struttura di indirizzo, monitoraggio e controllo sull'attuazione del TUSP e alla deliberazione della Corte dei conti, Sezioni riunite in sede di controllo, 20 giugno 2019, n. 11/SSRRCO/QMIG/19.

SCHEDA REVISIONE PERIODICA DELLE PARTECIPAZIONI DETENUTE AL 31/12/2024

INFORMAZIONI ED ESITO PER LA RAZIONALIZZAZIONE

NOME DEL CAMPO	Indicazioni per la compilazione
Partecipazione ancora detenuta alla data di adozione del provvedimento	Sì

Se la partecipazione è ancora detenuta alla data di adozione del provvedimento continuare con la compilazione dei campi di seguito riportati. Altrimenti, se la partecipazione non è più detenuta alla data di adozione del provvedimento, deve essere compilata la scheda "Partecipazione non più detenuta" in base alla tipologia della razionalizzazione realizzata.

Società controllata da una quotata	No
CF della società quotata controllante ⁽⁹⁾	
Denominazione della società quotata controllante ⁽⁹⁾	
Attività svolta dalla Partecipata	produzione di un servizio di interesse generale (Art. 4, c. 2, lett. a)
Descrizione dell'attività	Attività di promozione accoglienza informazione turistica locale- Langhe Monferrato Roero
Quota % di partecipazione detenuta dal soggetto privato ⁽¹⁰⁾	
Svolgimento di attività analoghe a quelle svolte da altre società (art.20, c.2 lett. c)	no
Necessità di contenimento dei costi di funzionamento (art.20, c.2 lett. f)	no
Necessità di aggregazione di società (art.20, c.2 lett. g)	no
L'Amministrazione ha fissato, con proprio provvedimento, obiettivi specifici sui costi di funzionamento della partecipata? (art.19, c, 5) ⁽¹¹⁾	no
Esito della revisione periodica ⁽¹²⁾	mantenimento senza interventi
Modalità (razionalizzazione) ⁽¹³⁾	Scegliere un elemento.
Termine previsto per la razionalizzazione ⁽¹³⁾	
Dichiarazione di Cessione a titolo oneroso in Revisione straordinaria ⁽¹⁴⁾	No
Note*	

⁽³³⁾ Compilare il campo solo se nel campo "Società controllata da una quotata" è stato scelto "sì".

⁽³⁴⁾ Compilare il campo se "Attività svolta dalla Partecipata" precedentemente selezionata è "Realizzazione e gestione di opera pubblica ovvero organizzazione e gestione di servizio di interesse generale tramite PPP (Art.4, c.2, lett. c)".

⁽³⁵⁾ Compilare il campo se "Tipo di controllo" è stato selezionato elemento diverso da "nessuno".

⁽³⁶⁾ La compilazione del campo non è richiesta per le società in liquidazione, per quelle soggette a procedure concorsuali e per i GAL.

⁽³⁷⁾ Campo obbligatorio se per "Esito della revisione periodica" è stato selezionato "Razionalizzazione".

⁽³⁸⁾ Nel campo l'Amministrazione deve specificare se nel provvedimento di revisione straordinaria, adottato ai sensi dell'art. 24 del TUSP, era stato indicato l'esito "Cessione a titolo oneroso". La compilazione non è richiesta se la società è in liquidazione, è soggetta a procedura concorsuale, è un GAL o nel caso in cui nel campo "Attività svolta dalla partecipata" sia stato selezionato "Coordinamento e attuazione patti territoriali e contratti d'area ex delibera CIPE 21/03/1997 (Art. 26, c.7) oppure "Gestione delle case da gioco – società già costituita e autorizzata alla data del 23/09/2016 (art. 26, c. 12 sexies)".

*Campo con compilazione facoltativa.

DATI ANAGRAFICI DELLA PARTECIPATA

NOME DEL CAMPO	Indicazioni per la compilazione
Codice Fiscale	03791600046
Denominazione	SOCIETA' MONREGALESE AMBIENTE SC A R.L.
Data di costituzione della partecipata	2018
Forma giuridica	Società consortile a responsabilità limitata
Tipo di fondazione	Scegliere un elemento.
Altra forma giuridica	
Stato di attività della partecipata	attiva
Data di inizio della procedura ⁽¹⁾	
Società con azioni quotate in mercati regolamentati ⁽²⁾	
Società che ha emesso strumenti finanziari quotati in mercati regolamentati (ex TUSP) ⁽²⁾	
La società è un GAL ⁽²⁾	
La società è una "Società benefit" ⁽³⁾	Scegliere un elemento.

⁽³⁹⁾ Compilare solo se nel campo "stato di attività della partecipata" è stato indicato che sono in corso procedure di liquidazione oppure procedure concorsuali.

⁽⁴⁰⁾ Nell'applicativo le società con azioni quotate e quelle emittenti strumenti finanziari quotati in mercati regolamentati ("società quotate ex TUSP") e i Gruppi di Azione Locale (GAL) sono individuati mediante elenchi ufficiali.

⁽⁴¹⁾ La "società benefit" è una società che nell'esercizio di una attività economica persegue, oltre allo scopo di dividerne gli utili, una o più finalità di beneficio comune e opera in modo responsabile, sostenibile e trasparente nei confronti di persone, comunità, territori e ambiente, beni ed attività culturali e sociali, enti e associazioni ed altri portatori di interesse. Tali finalità devono essere indicate specificatamente nell'oggetto sociale della società. La "società benefit" redige annualmente una relazione concernente il perseguimento del beneficio comune, da allegare al bilancio societario e da pubblicare nel proprio sito Internet (cfr. art. 1, commi 376 – 384, L. n. 208/2015).

SEDE LEGALE DELLA PARTECIPATA

NOME DEL CAMPO	Indicazioni per la compilazione
Stato	Italia
Provincia	CUNEO
Comune	MONDOVI'
CAP*	12084
Indirizzo*	Piazza Santa Maria Maggiore, 10
Telefono*	0174/704815
FAX*	
Email*	info@sma-cn.it

*campo con compilazione facoltativa

SETTORE DI ATTIVITÀ DELLA PARTECIPATA

Indicare il settore ATECO rappresentativo dell'attività svolta. Nel caso in cui i settori siano più di uno, indicarli in ordine decrescente di importanza.

Dal 1° aprile 2025 è entrata in vigore la classificazione ATECO 2025. L'applicativo gestirà sia i vecchi (ATECO 2022) che i nuovi codici (ATECO 2025), ricordando che per le società, nella maggior parte dei casi, le informazioni di anagrafica, incluse quelle relative al settore di attività, sono acquisite dal Registro delle Imprese (nel quale i codici ATECO sono stati automaticamente riclassificati).

Il seguente file riporta la classificazione ATECO 2022 e ATECO 2025 con il dettaglio delle modifiche intervenute:

<https://www.istat.it/wp-content/uploads/2025/03/Sintesi-modifiche-struttura-ATECO-2025.xlsx>.

Per approfondimenti sulla classificazione Ateco si rimanda al link:

<https://www.istat.it/classificazione/ateco-2025/>

NOME DEL CAMPO	Indicazioni per la compilazione
Attività 1	38.3
Attività 2	
Attività 3	

SCHEDE REVISIONE PERIODICA DELLE PARTECIPAZIONI DETENUTE AL 31/12/2024

NOME DEL CAMPO	Indicazioni per la compilazione
Attività 4	

ULTERIORI INFORMAZIONI SULLA PARTECIPATA *

NOME DEL CAMPO	Indicazioni per la compilazione
Società in house	si
Previsione nello statuto di limiti sul fatturato ⁽⁴⁾	si
Società contenuta nell'allegato A al D.Lgs. n. 175/2016	no
Società a partecipazione pubblica di diritto singolare (art.1, c. 4, lett. A) #	no
Riferimento normativo società di diritto singolare ⁽⁴⁾	
Società a controllo pubblico che adotta un sistema di contabilità analitica e separata per le attività oggetto di diritti speciali o esclusivi svolte insieme ad altre attività in regime di mercato §	no
Specificare se le regole per la contabilità separata sono dettate da:	Scegliere un elemento.
Società esclusa dall'applicazione dell'art. 4 con DPCM (art. 4, c. 9)	no
Società esclusa dall'applicazione dell'art. 4 con provvedimento del Presidente della Regione o delle Prov. Autonome (art. 4, c. 9)	no
Riferimento normativo atto esclusione ⁽⁵⁾	

* La compilazione della Sezione "Ulteriori Informazioni sulla partecipata" non è richiesta per "società quotate ex TUSP", se la società è un GAL oppure se lo stato di attività della società è "in liquidazione" o "soggetta a procedure concorsuali".

⁽⁴²⁾ Compilare il campo solo se nel campo precedente è stato scelto "sì"

⁽⁴³⁾ Compilare il campo solo se in uno dei campi precedenti è stato scelto "sì"

Per la nozione giuridica di "società a partecipazione pubblica di diritto singolare" di cui all'art. 1, comma 4, del TUSP, si veda l'orientamento della Struttura di monitoraggio disponibile sul sito del Ministero dell'Economia e delle Finanze al seguente link:

https://www.de.mef.gov.it/export/sites/sitodt/modules/documenti_it/patrimonio_pubblico/patrimonio_pa/Orientamento_del_18_novembre_2019_xSocietx_a_partecipazione_pubblica_di_diritto_singolarex.pdf

§ Occorre selezionare "SI" se la società è a **controllo pubblico** (esercitato da una o più pubbliche amministrazioni congiuntamente), svolge attività economiche protette da **diritti speciali o esclusivi**, insieme con altre attività svolte in regime di economia di mercato ed ha adottato un sistema di **contabilità analitica e separata** secondo le indicazioni dettate dal MEF con la direttiva del 9 settembre 2019 (ai sensi del dell'art.6, c.1, TUSP) ovvero secondo le indicazioni dettate dall'Autorità di settore. Si ricorda che per diritti esclusivi o speciali si intendono i diritti concessi da un'autorità competente mediante una disposizione legislativa o regolamentare o disposizione amministrativa pubblicata, avente l'effetto di riservare, rispettivamente, a uno o più operatori economici l'esercizio di un'attività e di incidere sostanzialmente sulla capacità di altri operatori economici di esercitare tale attività.

DATI DI BILANCIO PER LA VERIFICA TUSP*

NOME DEL CAMPO	Anno 2024
Tipologia di attività svolta	Attività produttive di beni e servizi
Numero medio di dipendenti	5 dipendenti + 1 collaboratore
Numero dei componenti dell'organo di amministrazione	5
Compenso dei componenti dell'organo di amministrazione	35.200 euro/anno
Numero dei componenti dell'organo di controllo	1
Compenso dei componenti dell'organo di controllo	4.000 euro/anno + CP + I.V.A.

NOME DEL CAMPO	2024	2023	2022	2021	2020
Approvazione bilancio	Scegliere un elemento.	Scegliere un elemento.	Scegliere un elemento.	Scegliere un elemento.	Scegliere un elemento.
Risultato d'esercizio	4.389	2.071	12.785	33.619	33.662

* La compilazione della Sezione “Dati di bilancio per la verifica TUSP” non è richiesta per le “società quotate ex TUSP”, se lo stato di attività della società è “in liquidazione” o “soggetta a procedure concorsuali”.

ATTENZIONE: l'applicativo richiede la compilazione esclusivamente di una delle seguenti quattro sotto-sezioni di “DATI DI BILANCIO PER LA VERIFICA TUSP”.

1. Attività produttive di beni e servizi o Distretti tecnologici

Compilare la seguente sotto-sezione se la “*Tipologia di attività svolta*” dalla partecipata è: “Attività produttive di beni e servizi” o “**Attività di promozione e sviluppo di progetti di ricerca finanziati (Distretti tecnologici)**”.

NOME DEL CAMPO	2024	2023	2022
A1) Ricavi delle vendite e delle prestazioni	6.047.392	5.922.172	5.628.474
A5) Altri Ricavi e Proventi	1.519.733	1.852.875	1.874.603
di cui Contributi in conto esercizio	1.093.431	1.277.691	1.286.909

2. Attività di Holding

Compilare la seguente sotto-sezione se la “*Tipologia di attività svolta*” dalla partecipata è: “**Attività consistenti nell'assunzione di partecipazioni in società esercenti attività diverse da quella creditizia e finanziaria (Holding)**”.

NOME DEL CAMPO	2024	2023	2022
A1) Ricavi delle vendite e delle prestazioni			
A5) Altri Ricavi e Proventi			
di cui Contributi in conto esercizio			
C15) Proventi da partecipazioni			
C16) Altri proventi finanziari			
C17 bis) Utili e perdite su cambi			
D18 a) Rettifiche di valore di attività finanziarie - Rivalutazioni di partecipazioni			

3. Attività bancarie e finanziarie

Compilare la seguente sotto-sezione se la “*Tipologia di attività svolta*” dalla partecipata è: “**Attività bancarie e finanziarie**”.

NOME DEL CAMPO	2024	2023	2022
Interessi attivi e proventi assimilati			
Commissioni attive			

4. Attività assicurative

Compilare la seguente sotto-sezione se la “*Tipologia di attività svolta*” dalla partecipata è: “**Attività assicurative**”.

NOME DEL CAMPO	2024	2023	2022
I.1 Conto Tecnico dei rami danni - Premi di competenza, al netto delle cessioni in riassicurazione			
I.3 Conto Tecnico dei rami danni - Altri proventi tecnici, al netto delle cessioni in riassicurazione			
II.1 Conto Tecnico dei rami vita - Premi dell'esercizio, al netto delle cessioni in riassicurazione			
II.4 Conto Tecnico dei rami vita - Altri proventi tecnici, al netto delle cessioni in riassicurazione			

QUOTA DI POSSESSO (quota diretta e/o indiretta)

NOME DEL CAMPO	Indicazioni per la compilazione
Tipologia di Partecipazione	Partecipazione diretta
Quota diretta ⁽⁶⁾	5,06312%
Codice Fiscale Tramite ⁽⁷⁾	
Denominazione Tramite (organismo) ⁽⁷⁾	
Quota detenuta dalla Tramite nella società ⁽⁸⁾	

⁽⁴⁴⁾ Se la partecipazione è diretta o sia diretta che indiretta, inserire la quota detenuta direttamente dall'Amministrazione nella società.

⁽⁴⁵⁾ Compilare se per “Tipologia di Partecipazione” è stato indicato “Partecipazione Indiretta” o “Partecipazione diretta e indiretta”. Inserire CF e denominazione dell'ultima “tramite” attraverso la quale la società è indirettamente partecipata dall'Amministrazione.

⁽⁴⁶⁾ Inserire la quota di partecipazione che la “tramite” detiene nella società.

QUOTA DI POSSESSO – TIPO DI CONTROLLO

Indicare il tipo di controllo* esercitato dall'Amministrazione sulla partecipata. Ai fini del controllo è necessario tener conto, oltre che della quota diretta, anche di eventuali quote indirette detenute dall'Amministrazione nella partecipata. Nel caso di società partecipata indirettamente, in via generale, inserire il tipo di controllo esercitato dall'Amministrazione sulla “tramite”.

NOME DEL CAMPO	Indicazioni per la compilazione
Tipo di controllo* ^	controllo congiunto per effetto di norme statutarie

*Per la definizione di controllo si rinvia all'atto di [orientamento del 15 febbraio 2018](#) emanato della Struttura di indirizzo, monitoraggio e controllo sull'attuazione del TUSP e alla deliberazione della Corte dei conti, Sezioni riunite in sede di controllo, 20 giugno 2019, n. 11/SSRRCO/QMIG/19.

^ Controllo Analogo Congiunto istituito a seguito di modifica statutaria deliberata dall'Assemblea dei Soci il 29/11/2023 che ha approvato il relativo Regolamento

INFORMAZIONI ED ESITO PER LA RAZIONALIZZAZIONE

NOME DEL CAMPO	Indicazioni per la compilazione
Partecipazione ancora detenuta alla data di adozione del provvedimento	Sì

Se la partecipazione è ancora detenuta alla data di adozione del provvedimento continuare con la compilazione dei campi di seguito riportati. Altrimenti, se la partecipazione non è più detenuta alla data di adozione del provvedimento, deve essere compilata la scheda “Partecipazione non più detenuta” in base alla tipologia della razionalizzazione realizzata.

Società controllata da una quotata	No
CF della società quotata controllante ⁽⁹⁾	
Denominazione della società quotata controllante ⁽⁹⁾	
Attività svolta dalla Partecipata	produzione di un servizio di interesse generale (Art. 4, c. 2, lett. a)
Descrizione dell'attività	
Quota % di partecipazione detenuta dal soggetto privato ⁽¹⁰⁾	
Svolgimento di attività analoghe a quelle svolte da altre società (art.20, c.2 lett. c)	no
Necessità di contenimento dei costi di funzionamento (art.20, c.2 lett. f)	no
Necessità di aggregazione di società (art.20, c.2 lett. g)	no
L'Amministrazione ha fissato, con proprio provvedimento, obiettivi specifici sui costi di funzionamento della partecipata? (art.19, c, 5) ⁽¹¹⁾	no
Esito della revisione periodica ⁽¹²⁾	mantenimento senza interventi
Modalità (razionalizzazione) ⁽¹³⁾	Scegliere un elemento.
Termine previsto per la razionalizzazione ⁽¹³⁾	
Dichiarazione di Cessione a titolo oneroso in Revisione straordinaria ⁽¹⁴⁾	Scegliere un elemento.
Note*	

⁽³⁹⁾ Compilare il campo solo se nel campo “Società controllata da una quotata” è stato scelto “sì”.

⁽⁴⁰⁾ Compilare il campo se “Attività svolta dalla Partecipata” precedentemente selezionata è “Realizzazione e gestione di opera pubblica ovvero organizzazione e gestione di servizio di interesse generale tramite PPP (Art.4, c.2, lett. c)”.

⁽⁴¹⁾ Compilare il campo se “Tipo di controllo” è stato selezionato elemento diverso da “nessuno”.

⁽⁴²⁾ La compilazione del campo non è richiesta per le società in liquidazione, per quelle soggette a procedure concorsuali e per i GAL.

⁽⁴³⁾ Campo obbligatorio se per “Esito della revisione periodica” è stato selezionato “Razionalizzazione”.

⁽⁴⁴⁾ Nel campo l'Amministrazione deve specificare se nel provvedimento di revisione straordinaria, adottato ai sensi dell'art. 24 del TUSP, era stato indicato l'esito “Cessione a titolo oneroso”. La compilazione non è richiesta se la società è in liquidazione, è soggetta a procedura concorsuale, è un GAL o nel caso in cui nel campo “Attività svolta dalla partecipata” sia stato selezionato “Coordinamento e attuazione patti territoriali e contratti d'area ex delibera CIPE 21/03/1997 (Art. 26, c.7) oppure “Gestione delle case da gioco – società già costituita e autorizzata alla data del 23/09/2016 (art. 26, c. 12 sexies)”.

*Campo con compilazione facoltativa.



SCHEDA DI RILEVAZIONE
PER IL
CENSIMENTO DEI RAPPRESENTANTI DELLE
AMMINISTRAZIONI PRESSO ORGANI DI
GOVERNO, SOCIETA' ED ENTI
(art. 17, commi 3 e 4, D.L. n. 90/2014)

Dati Anno 2024

DATI ANAGRAFICI DELLA PARTECIPATA

NOME DEL CAMPO	Indicazioni per la compilazione
Codice Fiscale	00451940043
Denominazione	Comuni dell'Acquedotto Langhe Sud Occidentali Spa – Calso Spa
Data di costituzione della partecipata	1994
Forma giuridica	Società consortile per azioni
Tipo di fondazione	Scegliere un elemento.
Altra forma giuridica	Totale capitale pubblico
Stato di attività della partecipata	attiva
Data di inizio della procedura ⁽¹⁾	
Società con azioni quotate in mercati regolamentati ⁽²⁾	No
Società che ha emesso strumenti finanziari quotati in mercati regolamentati (ex TUSP) ⁽²⁾	No
La società è un GAL ⁽²⁾	No

⁽¹⁾ Compilare solo se nel campo “stato di attività della partecipata” è stato indicato che sono in corso procedure di liquidazione oppure procedure concorsuali.

⁽²⁾ Nell'applicativo le società con azioni quotate e quelle emittenti strumenti finanziari quotati in mercati regolamentati (“società quotate ex TUSP”) e i Gruppi di Azione Locale (GAL) sono individuati mediante elenchi ufficiali.

SEDE LEGALE DELLA PARTECIPATA

NOME DEL CAMPO	Indicazioni per la compilazione
Stato	Italia
Provincia	CUNEO
Comune	DOGLIANI
CAP *	12063
Indirizzo *	VIALE PROF. GABETTI 23/B
Telefono *	017370343
FAX *	0173721524
Email *	calso@calso.it

*Campo con compilazione facoltativa.

SETTORE DI ATTIVITÀ DELLA PARTECIPATA

Indicare il settore ATECO rappresentativo dell'attività svolta. Nel caso in cui i settori siano più di uno, indicarli in ordine decrescente di importanza. Non è più richiesto indicare il peso di ciascuna attività.

La lista dei codici Ateco è disponibile al link <http://www.istat.it/it/strumenti/definizioni-e-classificazioni/ateco-2007>

NOME DEL CAMPO	Indicazioni per la compilazione
Attività 1	36 - Raccolta, trattamento e fornitura di acqua
Attività 2	38 - RACCOLTA DEI RIFIUTI
Attività 3	
Attività 4	

RAPPRESENTANTE DELL'AMMINISTRAZIONE IN ORGANI DI GOVERNO DI SOCIETA'/ENTE

ATTENZIONE: Compilare una scheda per ogni rappresentante dell'Amministrazione nominato negli organi di governo della società o dell'ente.

NOME DEL CAMPO	Indicazioni per la compilazione
Codice fiscale del rappresentante	
Nome [del rappresentante]	
Cognome [del rappresentante]	
Sesso [del rappresentante]	Scegliere un elemento.
Data di nascita [del rappresentante]	
Nazione di nascita [del rappresentante]	
Provincia di nascita del rappresentante	
Comune di nascita [del rappresentante]	
Il rappresentante è dipendente dell'Amministrazione	Scegliere un elemento.
Incarico	Scegliere un elemento.
Data di inizio dell'incarico (compilare solo se l'incarico è iniziato nell'anno di riferimento della rilevazione)	
Data di fine dell'incarico (compilare solo se l'incarico è terminato nell'anno di riferimento della rilevazione)	
Incarico gratuito/con compenso	Scegliere un elemento.
Compenso complessivo spettante nell'anno ⁽³⁾	
Compenso girato all'Amministrazione ⁽⁴⁾	Scegliere un elemento.
Sono previsti gettoni di presenza?	Scegliere un elemento.
Importo complessivo dei gettoni di presenza maturati nell'anno ⁽³⁾	

⁽³⁾ Compilare se è stato indicato che l'incarico prevede un compenso.

⁽⁴⁾ Compilare se nel campo "Sono previsti gettoni di presenza?" è stato selezionato "sì".

DATI ANAGRAFICI DELLA PARTECIPATA

NOME DEL CAMPO	Indicazioni per la compilazione
Codice Fiscale	03434470047
Denominazione	CO.GE.S.I. srl
Data di costituzione della partecipata	2012
Forma giuridica	Società consortile a responsabilità limitata
Tipo di fondazione	-
Altra forma giuridica	-
Stato di attività della partecipata	attiva
Data di inizio della procedura ⁽¹⁾	-
Società con azioni quotate in mercati regolamentati ⁽²⁾	no
Società che ha emesso strumenti finanziari quotati in mercati regolamentati (ex TUSP) ⁽²⁾	no
La società è un GAL ⁽²⁾	no

⁽¹⁾ Compilare solo se nel campo “stato di attività della partecipata” è stato indicato che sono in corso procedure di liquidazione oppure procedure concorsuali.

⁽²⁾ Nell'applicativo le società con azioni quotate e quelle emittenti strumenti finanziari quotati in mercati regolamentati (“società quotate ex TUSP”) e i Gruppi di Azione Locale (GAL) sono individuati mediante elenchi ufficiali.

SEDE LEGALE DELLA PARTECIPATA

NOME DEL CAMPO	Indicazioni per la compilazione
Stato	Italia
Provincia	Cuneo
Comune	Cuneo
CAP *	12100
Indirizzo *	Corso Nizza n. 90
Telefono *	0171326876
FAX *	
Email *	cogesi@cogesi.it

*Campo con compilazione facoltativa.

SETTORE DI ATTIVITÀ DELLA PARTECIPATA

Indicare il settore ATECO rappresentativo dell'attività svolta. Nel caso in cui i settori siano più di uno, indicarli in ordine decrescente di importanza. Non è più richiesto indicare il peso di ciascuna attività.

La lista dei codici Ateco è disponibile al link <http://www.istat.it/it/strumenti/definizioni-e-classificazioni/ateco-2007>

NOME DEL CAMPO	Indicazioni per la compilazione
Attività 1	36 - raccolta, trattamento e fornitura di acqua
Attività 2	37 - gestione delle reti fognarie
Attività 3	82.99.99 Altri servizi di sostegno alle imprese nca
Attività 4	

RAPPRESENTANTE DELL'AMMINISTRAZIONE IN ORGANI DI GOVERNO DI SOCIETA'/ENTE

ATTENZIONE: Compilare una scheda per ogni rappresentante dell'Amministrazione nominato negli organi di governo della società o dell'ente.

NOME DEL CAMPO	Indicazioni per la compilazione
Codice fiscale del rappresentante	
Nome [del rappresentante]	
Cognome [del rappresentante]	
Sesso [del rappresentante]	Scegliere un elemento.
Data di nascita [del rappresentante]	
Nazione di nascita [del rappresentante]	
Provincia di nascita del rappresentante	
Comune di nascita [del rappresentante]	
Il rappresentante è dipendente dell'Amministrazione	Scegliere un elemento.
Incarico	Scegliere un elemento.
Data di inizio dell'incarico (compilare solo se l'incarico è iniziato nell'anno di riferimento della rilevazione)	
Data di fine dell'incarico (compilare solo se l'incarico è terminato nell'anno di riferimento della rilevazione)	
Incarico gratuito/con compenso	Scegliere un elemento.
Compenso complessivo spettante nell'anno ⁽³⁾	
Compenso girato all'Amministrazione ⁽⁴⁾	Scegliere un elemento.
Sono previsti gettoni di presenza?	Scegliere un elemento.
Importo complessivo dei gettoni di presenza maturati nell'anno ⁽³⁾	

⁽³⁾ Compilare se è stato indicato che l'incarico prevede un compenso.

⁽⁴⁾ Compilare se nel campo "Sono previsti gettoni di presenza?" è stato selezionato "sì".

DATI ANAGRAFICI DELLA PARTECIPATA

NOME DEL CAMPO	Indicazioni per la compilazione
Codice Fiscale	03168260044
Denominazione	SOCIETA' INTERCOMUNALE SERVIZI IDRICI S.R.L.
Data di costituzione della partecipata	2007
Forma giuridica	Società a responsabilità limitata
Tipo di fondazione	Scegliere un elemento.
Altra forma giuridica	
Stato di attività della partecipata	attiva
Data di inizio della procedura ⁽¹⁾	
Società con azioni quotate in mercati regolamentati ⁽²⁾	
Società che ha emesso strumenti finanziari quotati in mercati regolamentati (ex TUSP) ⁽²⁾	
La società è un GAL ⁽²⁾	
La società è una "Società benefit" ⁽³⁾	

⁽¹⁾ Compilare solo se nel campo "stato di attività della partecipata" è stato indicato che sono in corso procedure di liquidazione oppure procedure concorsuali.

⁽²⁾ Nell'applicativo le società con azioni quotate e quelle emittenti strumenti finanziari quotati in mercati regolamentati ("società quotate ex TUSP") e i Gruppi di Azione Locale (GAL) sono individuati mediante elenchi ufficiali.

⁽³⁾ La "società benefit" è una società che nell'esercizio di una attività economica persegue, oltre allo scopo di dividerne gli utili, una o più finalità di beneficio comune e opera in modo responsabile, sostenibile e trasparente nei confronti di persone, comunità, territori e ambiente, beni ed attività culturali e sociali, enti e associazioni ed altri portatori di interesse. Tali finalità devono essere indicate specificatamente nell'oggetto sociale della società. La "società benefit" redige annualmente una relazione concernente il perseguimento del beneficio comune, da allegare al bilancio societario e da pubblicare nel proprio sito Internet (cfr. art. 1, commi 376 – 384, L. n. 208/2015).

SEDE LEGALE DELLA PARTECIPATA

NOME DEL CAMPO	Indicazioni per la compilazione
Stato	Italia
Provincia	CUNEO
Comune	ALBA
CAP *	12051
Indirizzo *	PIAZZA RISORGIMENTO 1
Telefono *	
FAX *	
Email *	

*Campo con compilazione facoltativa.

SETTORE DI ATTIVITÀ DELLA PARTECIPATA

Indicare il settore ATECO rappresentativo dell'attività svolta. Nel caso in cui i settori siano più di uno, indicarli in ordine decrescente di importanza.

La lista dei codici Ateco è disponibile al link:

<https://www.istat.it/it/files//2022/03/Struttura-ATECO-2007-aggiornamento-2022.xlsx>

Per approfondimenti sui codici Ateco si rimanda al link:

<https://www.istat.it/it/archivio/17888>

NOME DEL CAMPO	Indicazioni per la compilazione
Attività 1	360000
Attività 2	
Attività 3	
Attività 4	

RAPPRESENTANTE DELL'AMMINISTRAZIONE IN ORGANI DI GOVERNO DI SOCIETA'/ENTE

ATTENZIONE: Compilare una scheda per ogni rappresentante dell'Amministrazione nominato negli organi di governo della società o dell'ente.

NOME DEL CAMPO	Indicazioni per la compilazione
Codice fiscale del rappresentante	
Nome [del rappresentante]	
Cognome [del rappresentante]	
Sesso [del rappresentante]	Scegliere un elemento.
Data di nascita [del rappresentante]	
Nazione di nascita [del rappresentante]	
Provincia di nascita del rappresentante	
Comune di nascita [del rappresentante]	
Il rappresentante è dipendente dell'Amministrazione	Scegliere un elemento.
Incarico	Scegliere un elemento.
Data di inizio dell'incarico	
Data di fine dell'incarico	
Incarico gratuito/con compenso	Scegliere un elemento.
Compenso complessivo spettante nell'anno ⁽³⁾	
Compenso girato all'Amministrazione ⁽⁴⁾	Scegliere un elemento.
Sono previsti gettoni di presenza?	Scegliere un elemento.
Importo complessivo dei gettoni di presenza maturati nell'anno ⁽³⁾	

⁽³⁾ Compilare se è stato indicato che l'incarico prevede un compenso.

⁽⁴⁾ Compilare se nel campo "Sono previsti gettoni di presenza?" è stato selezionato "sì".

DATI ANAGRAFICI DELLA PARTECIPATA

NOME DEL CAMPO	Indicazioni per la compilazione
Codice Fiscale	03434470047
Denominazione	CO.GE.S.I. srl
Data di costituzione della partecipata	2012
Forma giuridica	Società consortile a responsabilità limitata
Tipo di fondazione	-
Altra forma giuridica	-
Stato di attività della partecipata	attiva
Data di inizio della procedura ⁽¹⁾	-
Società con azioni quotate in mercati regolamentati ⁽²⁾	no
Società che ha emesso strumenti finanziari quotati in mercati regolamentati (ex TUSP) ⁽²⁾	no
La società è un GAL ⁽²⁾	no
La società è una "Società benefit" ⁽³⁾	no

⁽¹⁾ Compilare solo se nel campo "stato di attività della partecipata" è stato indicato che sono in corso procedure di liquidazione oppure procedure concorsuali.

⁽²⁾ Nell'applicativo le società con azioni quotate e quelle emittenti strumenti finanziari quotati in mercati regolamentati ("società quotate ex TUSP") e i Gruppi di Azione Locale (GAL) sono individuati mediante elenchi ufficiali.

⁽³⁾ La "società benefit" è una società che nell'esercizio di una attività economica persegue, oltre allo scopo di dividerne gli utili, una o più finalità di beneficio comune e opera in modo responsabile, sostenibile e trasparente nei confronti di persone, comunità, territori e ambiente, beni ed attività culturali e sociali, enti e associazioni ed altri portatori di interesse. Tali finalità devono essere indicate specificatamente nell'oggetto sociale della società. La "società benefit" redige annualmente una relazione concernente il perseguimento del beneficio comune, da allegare al bilancio societario e da pubblicare nel proprio sito Internet (cfr. art. 1, commi 376 – 384, L. n. 208/2015).

SEDE LEGALE DELLA PARTECIPATA

NOME DEL CAMPO	Indicazioni per la compilazione
Stato	Italia
Provincia	Cuneo
Comune	Cuneo
CAP *	12100
Indirizzo *	Corso Nizza n. 90
Telefono *	0171326876
FAX *	
Email *	cogesi@cogesi.it

*Campo con compilazione facoltativa.

SETTORE DI ATTIVITÀ DELLA PARTECIPATA

Indicare il settore ATECO rappresentativo dell'attività svolta. Nel caso in cui i settori siano più di uno, indicarli in ordine decrescente di importanza.

La lista dei codici Ateco è disponibile al link:

<https://www.istat.it/it/files//2022/03/Struttura-ATECO-2007-aggiornamento-2022.xlsx>

Per approfondimenti sui codici Ateco si rimanda al link:

<https://www.istat.it/it/archivio/17888>

NOME DEL CAMPO	Indicazioni per la compilazione
Attività 1	36 - raccolta, trattamento e fornitura di acqua
Attività 2	37 - gestione delle reti fognarie
Attività 3	82.99.99 Altri servizi di sostegno alle imprese nca
Attività 4	

RAPPRESENTANTE DELL'AMMINISTRAZIONE IN ORGANI DI GOVERNO DI SOCIETA'/ENTE

ATTENZIONE: Compilare una scheda per ogni rappresentante dell'Amministrazione nominato negli organi di governo della società o dell'ente.

NOME DEL CAMPO	Indicazioni per la compilazione
Codice fiscale del rappresentante	
Nome [del rappresentante]	
Cognome [del rappresentante]	
Sesso [del rappresentante]	Scegliere un elemento.
Data di nascita [del rappresentante]	
Nazione di nascita [del rappresentante]	
Provincia di nascita del rappresentante	
Comune di nascita [del rappresentante]	
Il rappresentante è dipendente dell'Amministrazione	Scegliere un elemento.
Incarico	Scegliere un elemento.
Data di inizio dell'incarico	
Data di fine dell'incarico	
Incarico gratuito/con compenso	Scegliere un elemento.
Compenso complessivo spettante nell'anno ⁽³⁾	
Compenso girato all'Amministrazione ⁽⁴⁾	Scegliere un elemento.
Sono previsti gettoni di presenza?	Scegliere un elemento.
Importo complessivo dei gettoni di presenza maturati nell'anno ⁽³⁾	

⁽³⁾ Compilare se è stato indicato che l'incarico prevede un compenso.

⁽⁴⁾ Compilare se nel campo "Sono previsti gettoni di presenza?" è stato selezionato "sì".

DATI ANAGRAFICI DELLA PARTECIPATA

NOME DEL CAMPO	Indicazioni per la compilazione
Codice Fiscale	02513140042
Denominazione	ENTE TURISMO LANGHE MONFERRATO ROERO
Data di costituzione della partecipata	1996
Forma giuridica	Società consortile a responsabilità limitata
Tipo di fondazione	Scegliere un elemento.
Altra forma giuridica	
Stato di attività della partecipata	attiva
Data di inizio della procedura ⁽¹⁾	
Società con azioni quotate in mercati regolamentati ⁽²⁾	no
Società che ha emesso strumenti finanziari quotati in mercati regolamentati (ex TUSP) ⁽²⁾	no
La società è un GAL ⁽²⁾	no
La società è una "Società benefit" ⁽³⁾	no

⁽¹⁾ Compilare solo se nel campo "stato di attività della partecipata" è stato indicato che sono in corso procedure di liquidazione oppure procedure concorsuali.

⁽²⁾ Nell'applicativo le società con azioni quotate e quelle emittenti strumenti finanziari quotati in mercati regolamentati ("società quotate ex TUSP") e i Gruppi di Azione Locale (GAL) sono individuati mediante elenchi ufficiali.

⁽³⁾ La "società benefit" è una società che nell'esercizio di una attività economica persegue, oltre allo scopo di dividerne gli utili, una o più finalità di beneficio comune e opera in modo responsabile, sostenibile e trasparente nei confronti di persone, comunità, territori e ambiente, beni ed attività culturali e sociali, enti e associazioni ed altri portatori di interesse. Tali finalità devono essere indicate specificatamente nell'oggetto sociale della società. La "società benefit" redige annualmente una relazione concernente il perseguimento del beneficio comune, da allegare al bilancio societario e da pubblicare nel proprio sito Internet (cfr. art. 1, commi 376 – 384, L. n. 208/2015).

SEDE LEGALE DELLA PARTECIPATA

NOME DEL CAMPO	Indicazioni per la compilazione
Stato	Italia
Provincia	Cuneo
Comune	Alba
CAP *	12051
Indirizzo *	Piazza Risorgimento 2
Telefono *	0173362807
FAX *	
Email *	amministrazione@visitlmr.it

*Campo con compilazione facoltativa.

SETTORE DI ATTIVITÀ DELLA PARTECIPATA

Indicare il settore ATECO rappresentativo dell'attività svolta. Nel caso in cui i settori siano più di uno, indicarli in ordine decrescente di importanza.

La lista dei codici Ateco è disponibile al link:

<https://www.istat.it/it/files//2022/03/Struttura-ATECO-2007-aggiornamento-2022.xlsx>

Per approfondimenti sui codici Ateco si rimanda al link:

<https://www.istat.it/it/archivio/17888>

NOME DEL CAMPO	Indicazioni per la compilazione
73.30.00	Pubbliche relazioni e comunicazione
79.90.04	Altre attività di assistenza turistica
93.19.10	Enti e organizzazioni sportive, promozione di eventi sportivi

RAPPRESENTANTE DELL'AMMINISTRAZIONE IN ORGANI DI GOVERNO DI SOCIETA'/ENTE

ATTENZIONE: Compilare una scheda per ogni rappresentante dell'Amministrazione nominato negli organi di governo della società o dell'ente.

NOME DEL CAMPO	Indicazioni per la compilazione
Codice fiscale del rappresentante	
Nome [del rappresentante]	
Cognome [del rappresentante]	
Sesso [del rappresentante]	
Data di nascita [del rappresentante]	
Nazione di nascita [del rappresentante]	
Provincia di nascita del rappresentante	
Comune di nascita [del rappresentante]	
Il rappresentante è dipendente dell'Amministrazione	
Incarico	Scegliere un elemento.
Data di inizio dell'incarico	
Data di fine dell'incarico	
Incarico gratuito/con compenso	
Compenso complessivo spettante nell'anno ⁽³⁾	
Compenso girato all'Amministrazione ⁽⁴⁾	
Sono previsti gettoni di presenza?	
Importo complessivo dei gettoni di presenza maturati nell'anno ⁽³⁾	

⁽³⁾ Compilare se è stato indicato che l'incarico prevede un compenso.

⁽⁴⁾ Compilare se nel campo "Sono previsti gettoni di presenza?" è stato selezionato "sì".

DATI ANAGRAFICI DELLA PARTECIPATA

NOME DEL CAMPO	Indicazioni per la compilazione
Codice Fiscale	03791600046
Denominazione	SOCIETA' MONREGALESE AMBIENTE SC. A R.L.
Data di costituzione della partecipata	2018
Forma giuridica	Società consortile a responsabilità limitata
Tipo di fondazione	Scegliere un elemento.
Altra forma giuridica	
Stato di attività della partecipata	attiva
Data di inizio della procedura ⁽¹⁾	
Società con azioni quotate in mercati regolamentati ⁽²⁾	
Società che ha emesso strumenti finanziari quotati in mercati regolamentati (ex TUSP) ⁽²⁾	
La società è un GAL ⁽²⁾	
La società è una "Società benefit" ⁽³⁾	

⁽¹⁾ Compilare solo se nel campo "stato di attività della partecipata" è stato indicato che sono in corso procedure di liquidazione oppure procedure concorsuali.

⁽²⁾ Nell'applicativo le società con azioni quotate e quelle emittenti strumenti finanziari quotati in mercati regolamentati ("società quotate ex TUSP") e i Gruppi di Azione Locale (GAL) sono individuati mediante elenchi ufficiali.

⁽³⁾ La "società benefit" è una società che nell'esercizio di una attività economica persegue, oltre allo scopo di dividerne gli utili, una o più finalità di beneficio comune e opera in modo responsabile, sostenibile e trasparente nei confronti di persone, comunità, territori e ambiente, beni ed attività culturali e sociali, enti e associazioni ed altri portatori di interesse. Tali finalità devono essere indicate specificatamente nell'oggetto sociale della società. La "società benefit" redige annualmente una relazione concernente il perseguimento del beneficio comune, da allegare al bilancio societario e da pubblicare nel proprio sito Internet (cfr. art. 1, commi 376 – 384, L. n. 208/2015).

SEDE LEGALE DELLA PARTECIPATA

NOME DEL CAMPO	Indicazioni per la compilazione
Stato	Italia
Provincia	CUNEO
Comune	MONDOVI'
CAP *	12084
Indirizzo *	Piazza Santa Maria Maggiore, 10
Telefono *	0174/704815
FAX *	
Email *	info@sma-cn.it

*Campo con compilazione facoltativa.

SETTORE DI ATTIVITÀ DELLA PARTECIPATA

Indicare il settore ATECO rappresentativo dell'attività svolta. Nel caso in cui i settori siano più di uno, indicarli in ordine decrescente di importanza.

Dal 1° aprile 2025 è entrata in vigore la classificazione ATECO 2025. L'applicativo gestirà sia i vecchi (ATECO 2022) che i nuovi codici (ATECO 2025), ricordando che per le società, nella maggior parte dei casi, le informazioni di anagrafica, incluse quelle relative al settore di attività, sono acquisite dal Registro delle Imprese (nel quale i codici ATECO sono stati automaticamente riclassificati).

Il seguente file riporta la classificazione ATECO 2022 e ATECO 2025 con il dettaglio delle modifiche intervenute: <https://www.istat.it/wp-content/uploads/2025/03/Sintesi-modifiche-struttura-ATECO-2025.xlsx>.

Per approfondimenti sulla classificazione Ateco si rimanda al link:

<https://www.istat.it/classificazione/ateco-2025/>

NOME DEL CAMPO	Indicazioni per la compilazione
Attività 1	38.3
Attività 2	
Attività 3	
Attività 4	

RAPPRESENTANTE DELL'AMMINISTRAZIONE IN ORGANI DI GOVERNO DI SOCIETÀ/ENTE

ATTENZIONE: Compilare una scheda per ogni rappresentante dell'Amministrazione nominato negli organi di governo della società o dell'ente.

NOME DEL CAMPO	Indicazioni per la compilazione
Codice fiscale del rappresentante	VLLSLL71L60F351A
Nome [del rappresentante]	ISABELLA
Cognome [del rappresentante]	VALLETTI
Sesso [del rappresentante]	femmina
Data di nascita [del rappresentante]	20/07/1971
Nazione di nascita [del rappresentante]	ITALIA
Provincia di nascita del rappresentante	CUNEO
Comune di nascita [del rappresentante]	MONDOVI'
Il rappresentante è dipendente dell'Amministrazione	no
Incarico	Membro dell'organo amministrativo (Consiglio di Amministrazione, Consiglio Direttivo, ecc)
Data di inizio dell'incarico	29/04/2022
Data di fine dell'incarico	30/04/2025
Incarico gratuito/con compenso	Incarico con compenso
Compenso complessivo spettante nell'anno ⁽⁴⁾	4.000 EURO
Compenso girato all'Amministrazione ⁽⁴⁾	Scegliere un elemento.
Sono previsti gettoni di presenza?	No
Importo complessivo dei gettoni di presenza maturati nell'anno ⁽⁵⁾	

⁽⁴⁾ Compilare se è stato indicato che l'incarico prevede un compenso.

⁽⁵⁾ Compilare se nel campo "Sono previsti gettoni di presenza?" è stato selezionato "sì".